AFIM SAM
3, avenue de Grande Bretagne
98000 Monaco
Tél : +377 97 97 87 87
afim@afim.mc
www.afim.mc

MILLEFIORI

Vente

3 690 000 €

Type de produit **Appartement**	*Nb. pièces* **2 pièces**	*Immeuble* **Le Millefiori**	*Quartier* **Monte-Carlo**
Superficie habitable **50 m²**	*Superficie terrasse* **10 m²**	*Superficie totale* **60 m²**	*Chambre* **1**
Salle de bains **1**	*Cave* **1**	*Ref.* **517V15922A**	

Très joli 2 pièces rénové avec goût, offrant une vue panoramique mer, dans la résidence du Millefiori à quelques pas de la place Casino de Monte-Carlo.
L'appartement est composé comme suit : Entrée, salle à manger avec cuisine américaine, un séjour en suite ouvrant sur le balcon vue sur la mer et la Principauté, une chambre, une salle de douche. Une cave.
Possibilité parking en supplément, 300.000 €

Ce document ne fait partie d'aucune offre ou contrat. Toutes mesures, surfaces et distances sont approximatives. Le descriptif et les plans ne sont donnés qu'à titre indicatif et leur exactitude n'est pas garantie. Les photographies ne montrent que certaines parties de la propriété. L'offre est valable sauf en cas de vente, retrait de vente, changement de prix ou d'autres conditions, sans préalable.

AFIM S.A.M
Monaco Real Estate
Since 1979

AFIM SAM
Tél : +377 97 97 87 87
afim@afim.mc
www.afim.mc

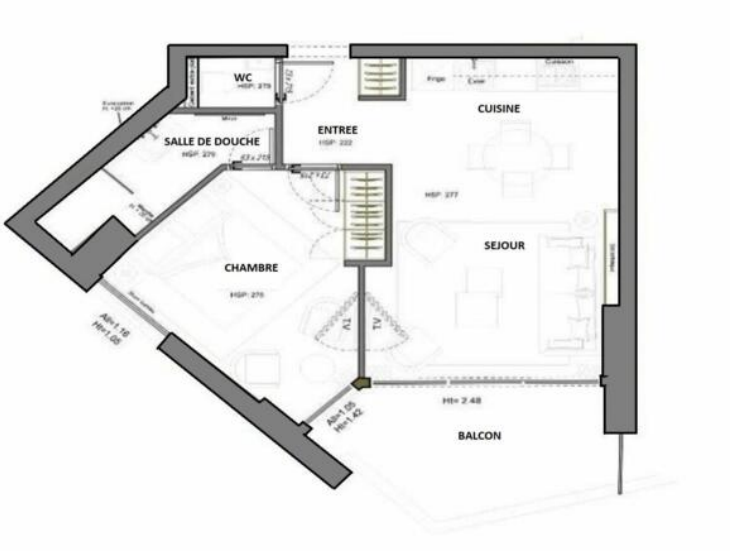

Ce document ne fait partie d'aucune offre ou contrat. Toutes mesures, surfaces et distances sont approximatives. Le descriptif et les plans ne sont donnés qu'à titre indicatif et leur exactitude n'est pas garantie. Les photographies ne montrent que certaines parties de la propriété. L'offre est valable sauf en cas de vente, retrait de vente, changement de prix ou d'autres conditions, sans préalable.