ESTATE PARTNERS
13 Bd Princesse Charlotte
98000 Monaco
Tél : +377 97 77 70 00
hello@spark-estate.com
www.spark-estate.com

Beausoleil - Limitrophe Monaco Immeuble de grand Standing

Vente 965 000 €

Type de produit **Appartement**	*Nb. pièces* **4 pièces**
Quartier **Moneghetti Est**	*Ville* **Beausoleil**
Pays **France**	*Superficie habitable* **94 m²**
Superficie terrasse **10 m²**	*Superficie totale* **104 m²**
Chambres **3**	*Salles de bains* **2**
Cave **1**	*Etage* **1**
Etat **Très bon état**	*Date de libération* **Libre**
Ref. **SP-RB-85630701**	

Situé à Beausoleil, au sein d'un immeuble de style bourgeois dans l'un des quartiers les plus prestigieux, à la frontière immédiate de Monaco, ce charmant appartement de 4 pièces a été entièrement rénové avec soin.

D'une superficie de 94 m², il se compose d'une entrée menant à un spacieux salon avec salle à manger, d'une cuisine équipée, de deux chambres avec dressing et salle d'eau, ainsi que d'une troisième chambre pouvant être aménagée en bureau.

L'appartement bénéficie de très hauts plafonds et un balcon, apportant une grande luminosité et une agréable vue sur les environs.

Ce document ne fait partie d'aucune offre ou contrat. Toutes mesures, surfaces et distances sont approximatives. Le descriptif et les plans ne sont donnés qu'à titre indicatif et leur exactitude n'est pas garantie. Les photographies ne montrent que certaines parties de la propriété. L'offre est valable sauf en cas de vente, retrait de vente, changement de prix ou d'autres conditions, sans préalable.

Il est vendu entièrement meublé, offrant ainsi un cadre de vie prêt à emménager. Une cave est incluse, et un parking est disponible en location.

Ce document ne fait partie d'aucune offre ou contrat. Toutes mesures, surfaces et distances sont approximatives. Le descriptif et les plans ne sont donnés qu'à titre indicatif et leur exactitude n'est pas garantie. Les photographies ne montrent que certaines parties de la propriété. L'offre est valable sauf en cas de vente, retrait de vente, changement de prix ou d'autres conditions, sans préalable.

Ce document ne fait partie d'aucune offre ou contrat. Toutes mesures, surfaces et distances sont approximatives. Le descriptif et les plans ne sont donnés qu'à titre indicatif et leur exactitude n'est pas garantie. Les photographies ne montrent que certaines parties de la propriété. L'offre est valable sauf en cas de vente, retrait de vente, changement de prix ou d'autres conditions, sans préalable.

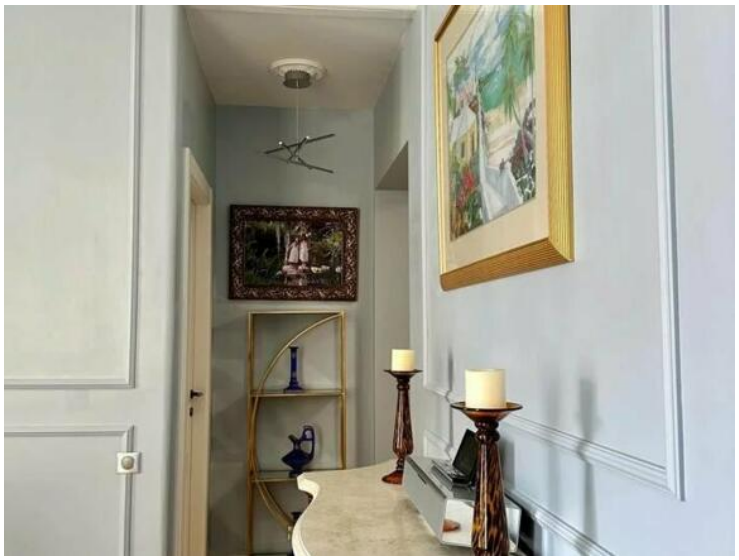

Ce document ne fait partie d'aucune offre ou contrat. Toutes mesures, surfaces et distances sont approximatives. Le descriptif et les plans ne sont donnés qu'à titre indicatif et leur exactitude n'est pas garantie. Les photographies ne montrent que certaines parties de la propriété. L'offre est valable sauf en cas de vente, retrait de vente, changement de prix ou d'autres conditions, sans préalable.

Ce document ne fait partie d'aucune offre ou contrat. Toutes mesures, surfaces et distances sont approximatives. Le descriptif et les plans ne sont donnés qu'à titre indicatif et leur exactitude n'est pas garantie. Les photographies ne montrent que certaines parties de la propriété. L'offre est valable sauf en cas de vente, retrait de vente, changement de prix ou d'autres conditions, sans préalable.

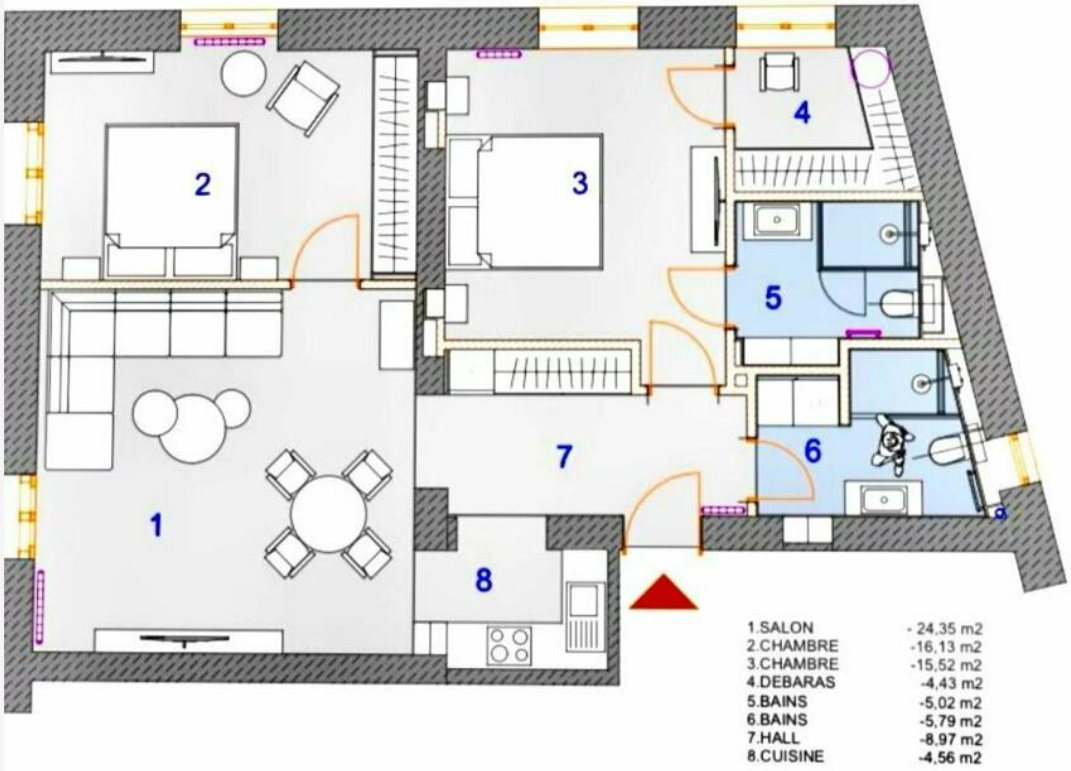

Ce document ne fait partie d'aucune offre ou contrat. Toutes mesures, surfaces et distances sont approximatives. Le descriptif et les plans ne sont donnés qu'à titre indicatif et leur exactitude n'est pas garantie. Les photographies ne montrent que certaines parties de la propriété. L'offre est valable sauf en cas de vente, retrait de vente, changement de prix ou d'autres conditions, sans préalable.