Petrini Exclusive Real Estate Monaco
3 Avenue des Citronniers
98000 Monaco
Tél : +377 92 00 16 00
contact@petrini.mc
www.petrini.mc

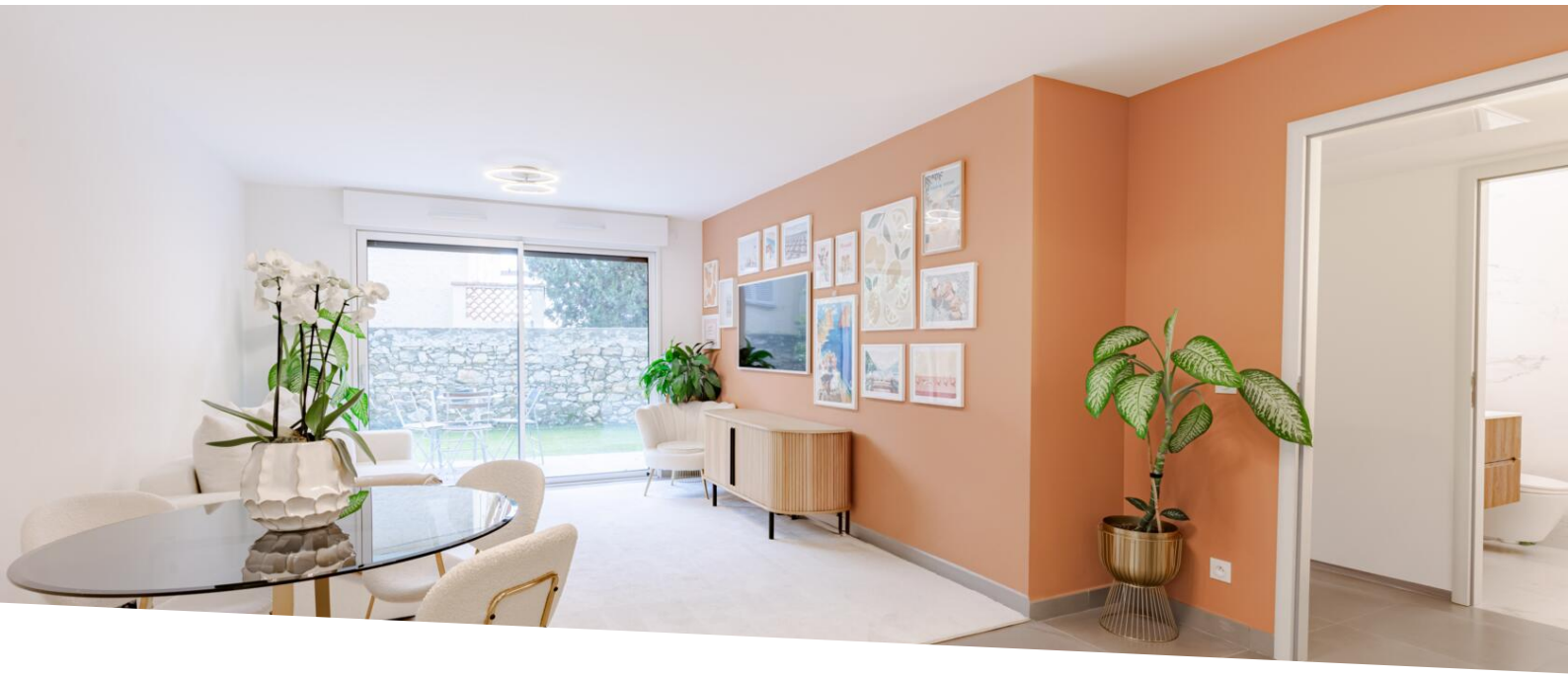

SPACIEUX DEUX PIECES RESIDENCE NEUVE - PROXIMITE IMMEDIATE MONACO

Vente | Co-Exclusivité | 551 000 €

Type de produit **Appartement**	*Nb. pièces* **2 pièces**
Ville **Beausoleil**	*Pays* **France**
Superficie habitable **53,59 m²**	*Superficie terrasse* **11,80 m²**
Superficie jardin **51 m²**	*Superficie totale* **116,39 m²**
Chambre **1**	*Salle de bains* **1**
Parking **1**	*Cave* **1**
Etage **RDC**	*Etat* **Neuf**
Meublé **Oui**	*Date de libération* **Immédiatement**
Ref. **PEVFR10**	

À proximité immédiate de Monaco, ce superbe appartement deux pièces est situé dans une résidence de standing offrant des prestations haut de gamme, telles qu'une piscine, une salle de sport et un service de conciergerie. Il se compose d'un séjour lumineux avec une cuisine américaine équipée, d'une chambre au calme et d'une salle de bains rénovée luxueusement. son vaste jardin privatif agrémenté d'une belle terrasse, un espace idéal pour profiter du climat méditerranéen en toute sérénité. Une place de parking et une cave complètent ce bien d'exception

Ce document ne fait partie d'aucune offre ou contrat. Toutes mesures, surfaces et distances sont approximatives. Le descriptif et les plans ne sont donnés qu'à titre indicatif et leur exactitude n'est pas garantie. Les photographies ne montrent que certaines parties de la propriété. L'offre est valable sauf en cas de vente, retrait de vente, changement de prix ou d'autres conditions, sans préalable.

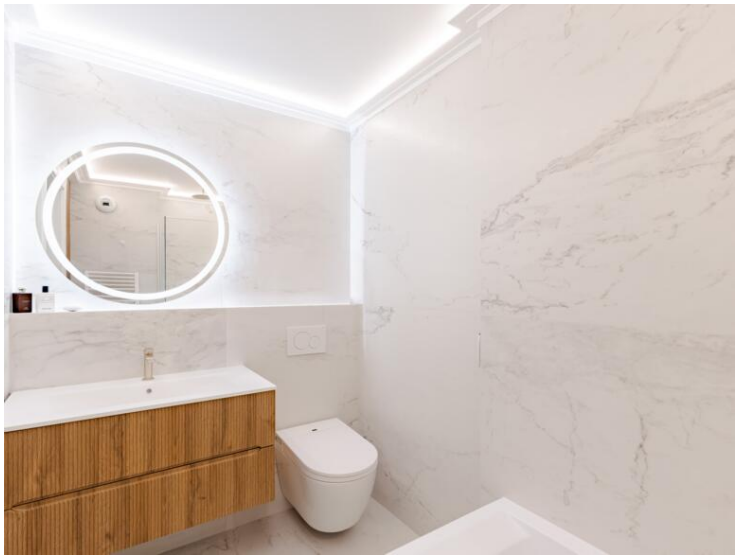

Ce document ne fait partie d'aucune offre ou contrat. Toutes mesures, surfaces et distances sont approximatives. Le descriptif et les plans ne sont donnés qu'à titre indicatif et leur exactitude n'est pas garantie. Les photographies ne montrent que certaines parties de la propriété. L'offre est valable sauf en cas de vente, retrait de vente, changement de prix ou d'autres conditions, sans préalable.

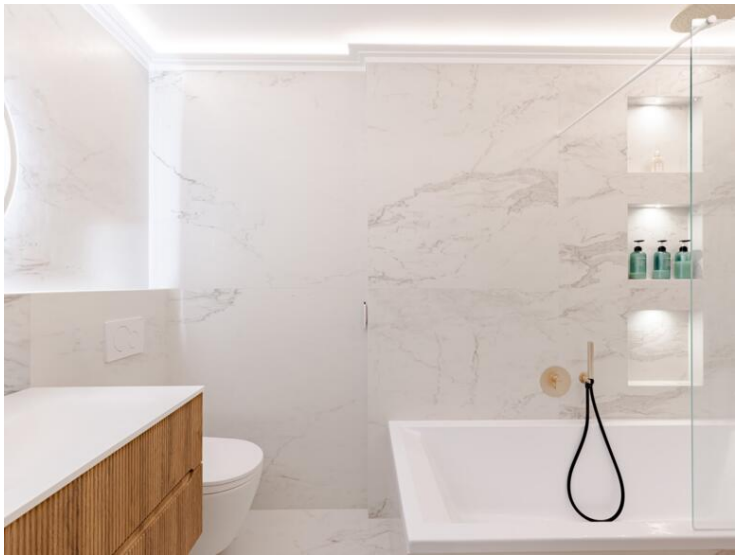

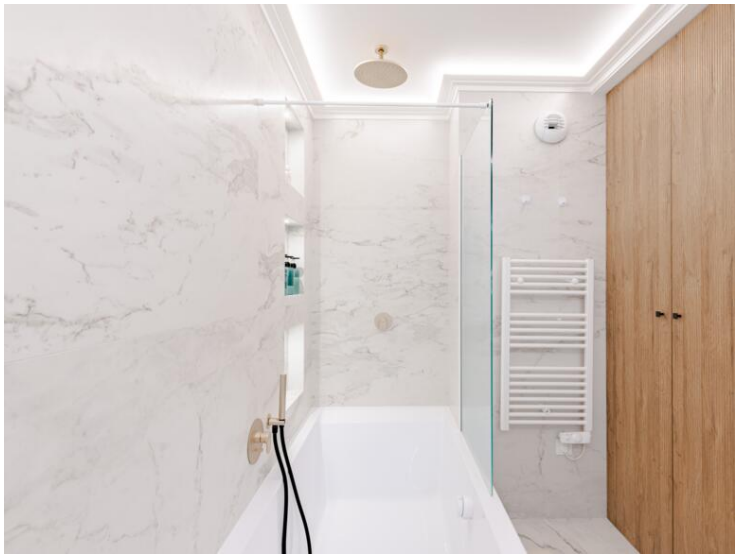

Ce document ne fait partie d'aucune offre ou contrat. Toutes mesures, surfaces et distances sont approximatives. Le descriptif et les plans ne sont donnés qu'à titre indicatif et leur exactitude n'est pas garantie. Les photographies ne montrent que certaines parties de la propriété. L'offre est valable sauf en cas de vente, retrait de vente, changement de prix ou d'autres conditions, sans préalable.

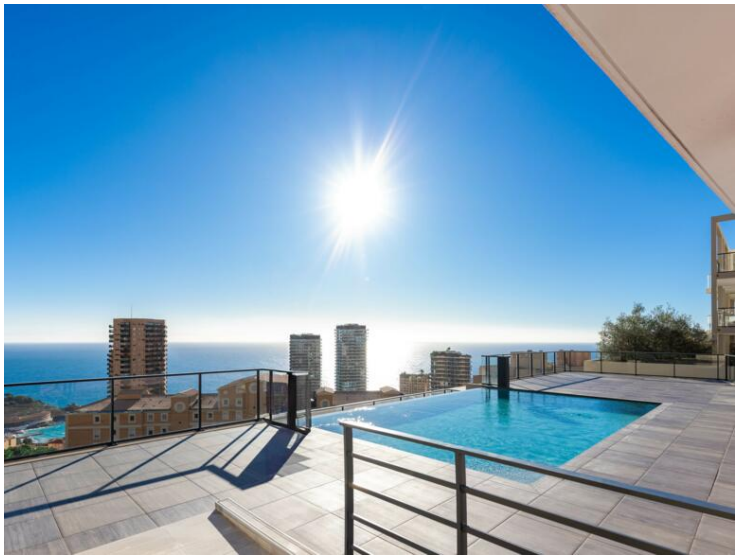

Ce document ne fait partie d'aucune offre ou contrat. Toutes mesures, surfaces et distances sont approximatives. Le descriptif et les plans ne sont donnés qu'à titre indicatif et leur exactitude n'est pas garantie. Les photographies ne montrent que certaines parties de la propriété. L'offre est valable sauf en cas de vente, retrait de vente, changement de prix ou d'autres conditions, sans préalable.

Ce document ne fait partie d'aucune offre ou contrat. Toutes mesures, surfaces et distances sont approximatives. Le descriptif et les plans ne sont donnés qu'à titre indicatif et leur exactitude n'est pas garantie. Les photographies ne montrent que certaines parties de la propriété. L'offre est valable sauf en cas de vente, retrait de vente, changement de prix ou d'autres conditions, sans préalable.