ESTATE PARTNERS
13 Bd Princesse Charlotte
98000 Monaco
Tél : +377 97 77 70 00
hello@spark-estate.com
www.spark-estate.com

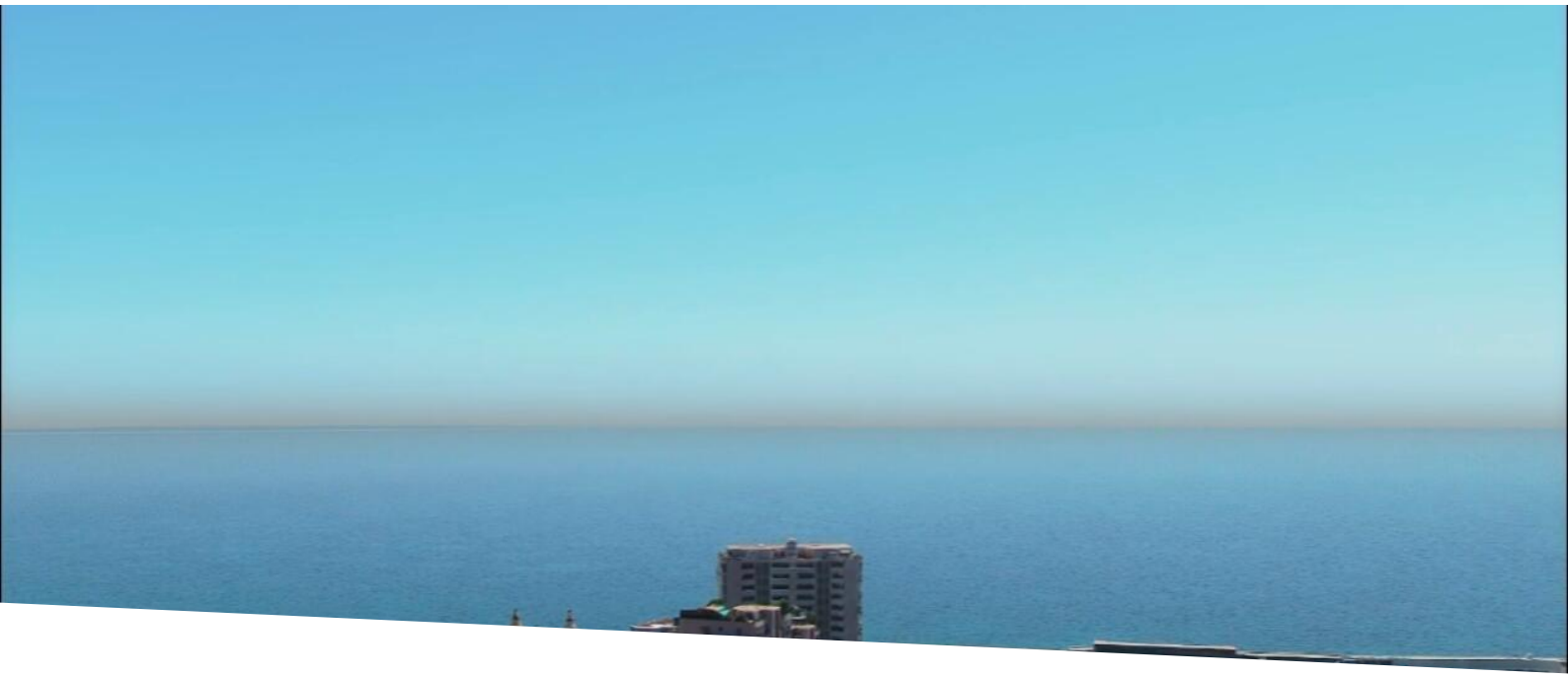

Penthouse- Beausoleil - Centre Ville

Vente

Prix sur demande

Type de produit **Penthouse/Roof**	*Nb. pièces* **5 pièces**
Quartier **Moneghetti Est**	*Ville* **Beausoleil**
Pays **France**	*Chambres* **4**
Salles de bains **4**	*Ref.* **SP-RB-85304574**

Au cœur de Beausoleil, dans une résidence neuve, découvrez ce splendide penthouse de 5 pièces offrant une vue époustouflante sur la mer.

D'une superficie de 156 m², il se compose d'un vaste séjour avec cuisine ouverte, de 4 chambres, chacune avec sa propre salle de bains, d'une généreuse terrasse de 58 m² ainsi que d'une agréable loggia de 16 m².

Le grand atout de cet appartement est qu'il peut être configuré selon vos goûts, avec la possibilité de choisir les matériaux.

Ce document ne fait partie d'aucune offre ou contrat. Toutes mesures, surfaces et distances sont approximatives. Le descriptif et les plans ne sont donnés qu'à titre indicatif et leur exactitude n'est pas garantie. Les photographies ne montrent que certaines parties de la propriété. L'offre est valable sauf en cas de vente, retrait de vente, changement de prix ou d'autres conditions, sans préalable.

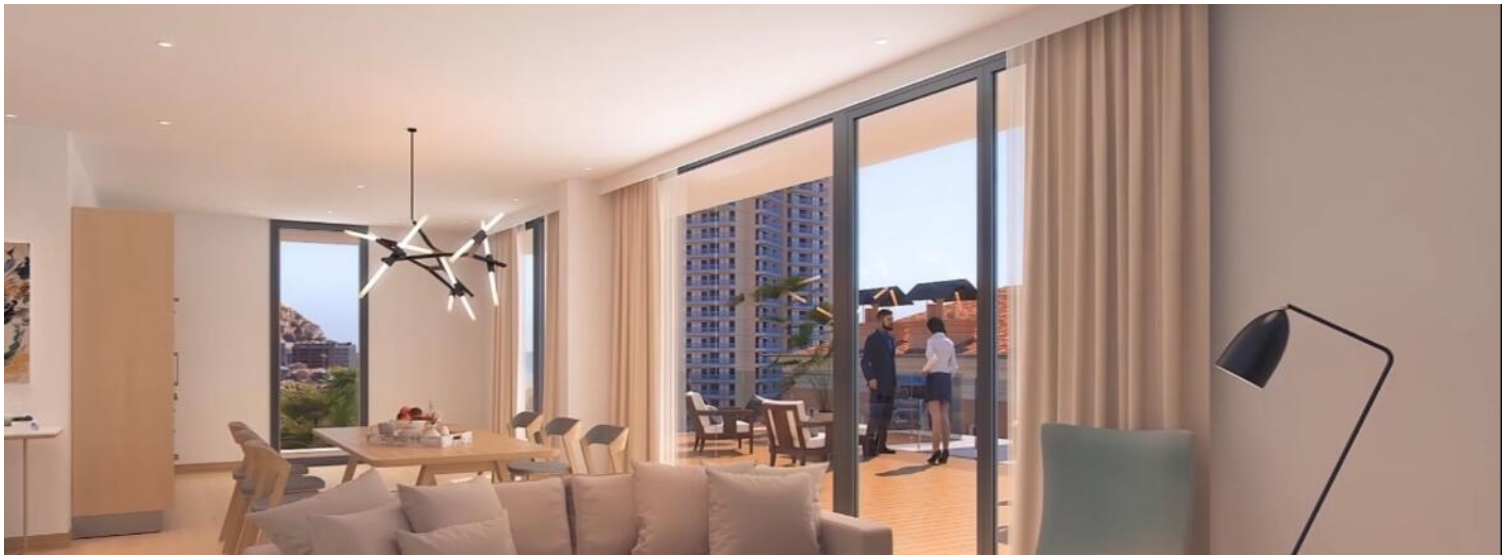

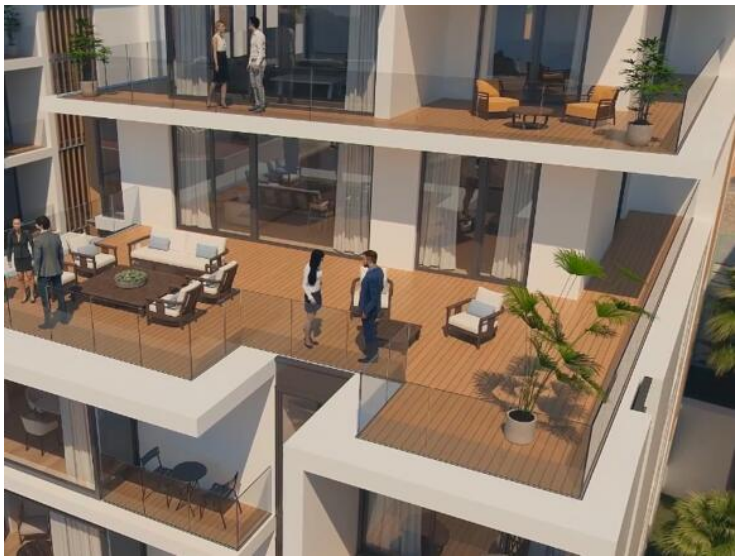

Ce document ne fait partie d'aucune offre ou contrat. Toutes mesures, surfaces et distances sont approximatives. Le descriptif et les plans ne sont donnés qu'à titre indicatif et leur exactitude n'est pas garantie. Les photographies ne montrent que certaines parties de la propriété. L'offre est valable sauf en cas de vente, retrait de vente, changement de prix ou d'autres conditions, sans préalable.

Ce document ne fait partie d'aucune offre ou contrat. Toutes mesures, surfaces et distances sont approximatives. Le descriptif et les plans ne sont donnés qu'à titre indicatif et leur exactitude n'est pas garantie. Les photographies ne montrent que certaines parties de la propriété. L'offre est valable sauf en cas de vente, retrait de vente, changement de prix ou d'autres conditions, sans préalable.

Ce document ne fait partie d'aucune offre ou contrat. Toutes mesures, surfaces et distances sont approximatives. Le descriptif et les plans ne sont donnés qu'à titre indicatif et leur exactitude n'est pas garantie. Les photographies ne montrent que certaines parties de la propriété. L'offre est valable sauf en cas de vente, retrait de vente, changement de prix ou d'autres conditions, sans préalable.