AAA Monaco Town & Sea Immobilier
8 boulevard des Moulins
98000 Monaco
Tél : +377 97 77 07 77
laurence@town-sea.com
www.town-sea.com

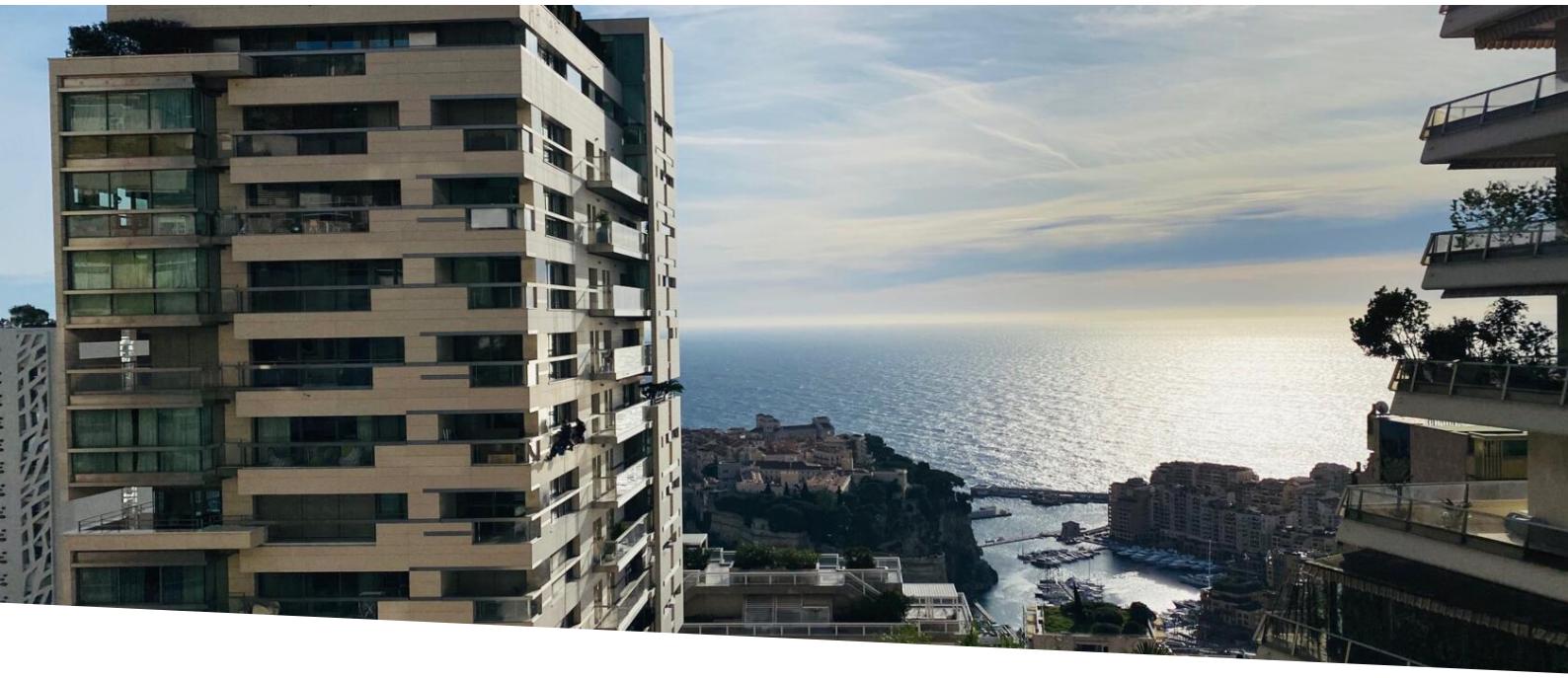

BEAU 2 PIECES VUE MER ET ROCHER - BERMUDA

Vente | Exclusivité | 3 800 000 €

Type de produit **Appartement**	*Nb. pièces* **2 pièces**
Immeuble **Bermuda**	*Quartier* **Jardin Exotique**
Superficie habitable **50 m²**	*Superficie terrasse* **16 m²**
Superficie totale **66 m²**	*Chambre* **1**
Salle de bains **1**	*Etat* **Neuf**
Ref. **VA - M28102024BE**	

Nous vous proposons a la vente un grand 2 pièces avec vue mer et Rocher.

Dans une résidence de standing nous vous proposons à la vente un appartement composé comme suit :

Hall d'entrée, Cuisine équipée ouverte sur le séjour, une salle de douche, une chambre avec placard aménagé, Terrasse.

Actuellement loué 4.670 €/mois + charges jusqu'au 31/08/2025.

Ce document ne fait partie d'aucune offre ou contrat. Toutes mesures, surfaces et distances sont approximatives. Le descriptif et les plans ne sont donnés qu'à titre indicatif et leur exactitude n'est pas garantie. Les photographies ne montrent que certaines parties de la propriété. L'offre est valable sauf en cas de vente, retrait de vente, changement de prix ou d'autres conditions, sans préalable.

Tél : +377 97 77 07 77
laurence@town-sea.com
www.town-sea.com

Ce document ne fait partie d'aucune offre ou contrat. Toutes mesures, surfaces et distances sont approximatives. Le descriptif et les plans ne sont donnés qu'à titre indicatif et leur exactitude n'est pas garantie. Les photographies ne montrent que certaines parties de la propriété. L'offre est valable sauf en cas de vente, retrait de vente, changement de prix ou d'autres conditions, sans préalable.

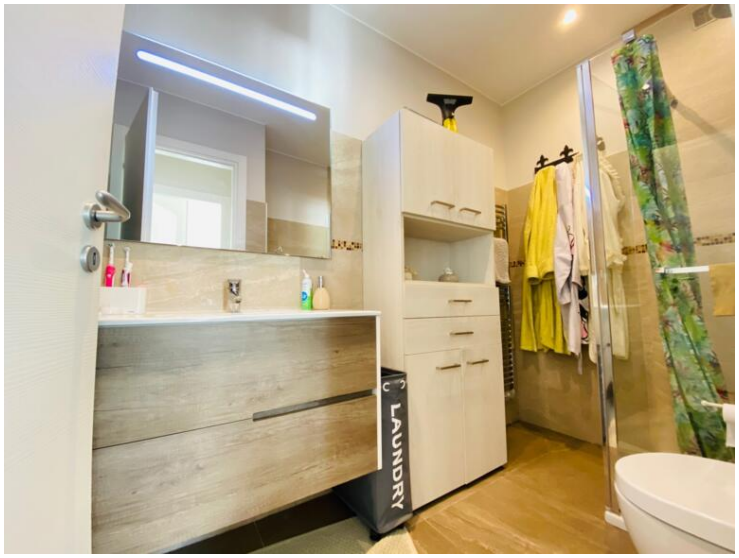

Ce document ne fait partie d'aucune offre ou contrat. Toutes mesures, surfaces et distances sont approximatives. Le descriptif et les plans ne sont donnés qu'à titre indicatif et leur exactitude n'est pas garantie. Les photographies ne montrent que certaines parties de la propriété. L'offre est valable sauf en cas de vente, retrait de vente, changement de prix ou d'autres conditions, sans préalable.

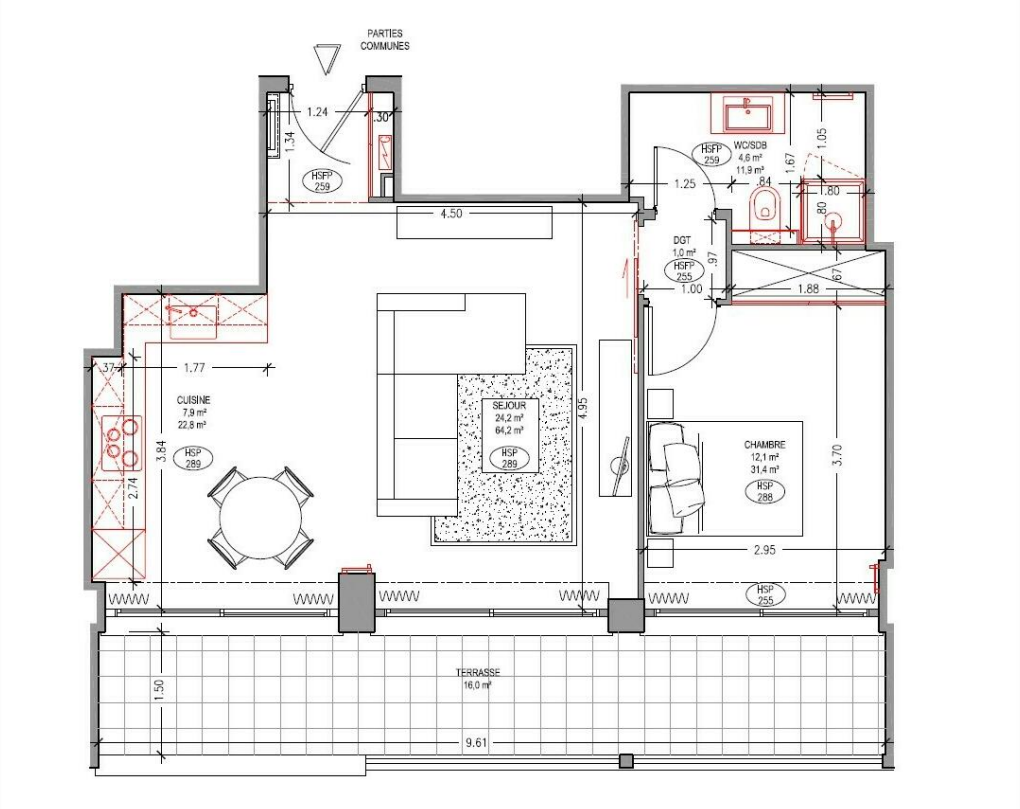

Ce document ne fait partie d'aucune offre ou contrat. Toutes mesures, surfaces et distances sont approximatives. Le descriptif et les plans ne sont donnés qu'à titre indicatif et leur exactitude n'est pas garantie. Les photographies ne montrent que certaines parties de la propriété. L'offre est valable sauf en cas de vente, retrait de vente, changement de prix ou d'autres conditions, sans préalable.

Ce document ne fait partie d'aucune offre ou contrat. Toutes mesures, surfaces et distances sont approximatives. Le descriptif et les plans ne sont donnés qu'à titre indicatif et leur exactitude n'est pas garantie. Les photographies ne montrent que certaines parties de la propriété. L'offre est valable sauf en cas de vente, retrait de vente, changement de prix ou d'autres conditions, sans préalable.