Beretta Real Estate
1 avenue Henry Dunant
Palais de la scala
98000 Monaco
Tél : +377 92 00 15 95
riccardo@berettarealestate.mc
www.berettarealestate.mc

# BEL HORIZON - 3 PIÈCES RÉNOVÉ & MEUBLÉ

## Vente 2 950 000 €

| | | | |
|---|---|---|---|
| *Type de produit* **Appartement** | *Nb. pièces* **3 pièces** | *Immeuble* **Bel Horizon** | *Quartier* **Jardin Exotique** |
| *Superficie habitable* **60 m²** | *Superficie terrasse* **16 m²** | *Superficie totale* **76 m²** | *Chambres* **2** |
| *Salle de bains* **1** | *Parking* **1** | *Etat* **Rénové** | *Date de libération* **Immédiatement** |
| *Ref.* **VMC-999** | | | |

**Bel Horizon** - Situé au sein de la prestigieuse résidence Bel Horizon, bénéficiant d'un service de conciergerie, cet appartement de **3 pièces entièrement meublé** et équipé allie confort et modernité.

Ce bien comprend un salon avec cuisine ouverte neuve, entièrement équipée et ouvrant sur une belle terrasse exposée à l'ouest. Idéalement orientée, celle-ci profite d'un ensoleillement optimal tout l'après-midi. L'appartement dispose également de deux chambres aménagées avec goût, ainsi que d'une salle de bains.

Un ascenseur publique à coté de la résidence permet de rejoindre le centre-ville en seulement quelques minutes.

L'appartement est vendu sans parking mais **possibilité d'acquérir une place de parking dans l'immeuble voisin** en supplément.



Ce document ne fait partie d'aucune offre ou contrat. Toutes mesures, surfaces et distances sont approximatives. Le descriptif et les plans ne sont donnés qu'à titre indicatif et leur exactitude n'est pas garantie. Les photographies ne montrent que certaines parties de la propriété. L'offre est valable sauf en cas de vente, retrait de vente, changement de prix ou d'autres conditions, sans préalable.

Beretta Real Estate
Tél : +377 92 00 15 95
riccardo@berettarealestate.mc
www.berettarealestate.mc

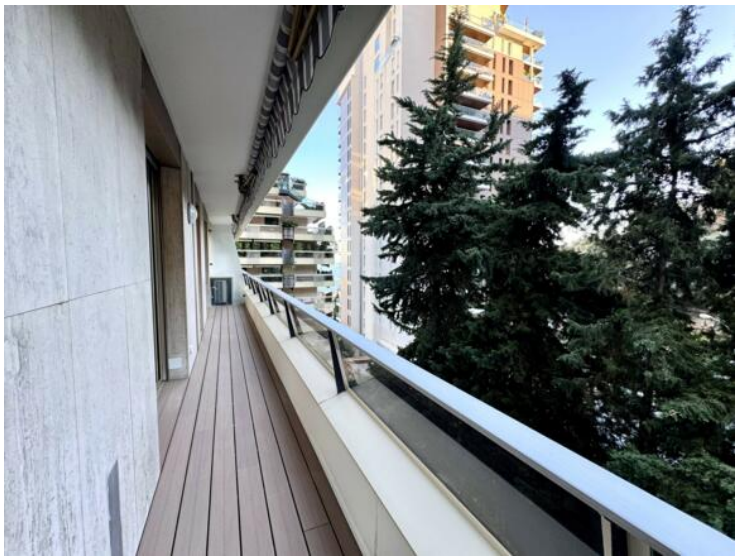



Ce document ne fait partie d'aucune offre ou contrat. Toutes mesures, surfaces et distances sont approximatives. Le descriptif et les plans ne sont donnés qu'à titre indicatif et leur exactitude n'est pas garantie. Les photographies ne montrent que certaines parties de la propriété. L'offre est valable sauf en cas de vente, retrait de vente, changement de prix ou d'autres conditions, sans préalable.

Beretta Real Estate
Tél : +377 92 00 15 95
riccardo@berettarealestate.mc
www.berettarealestate.mc

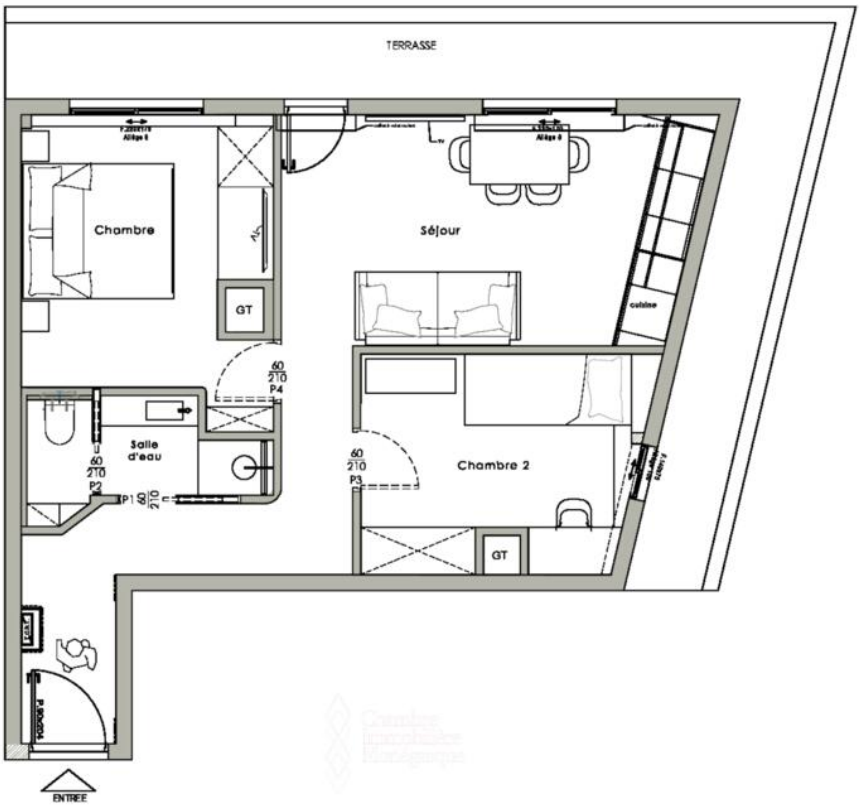




Ce document ne fait partie d'aucune offre ou contrat. Toutes mesures, surfaces et distances sont approximatives. Le descriptif et les plans ne sont donnés qu'à titre indicatif et leur exactitude n'est pas garantie. Les photographies ne montrent que certaines parties de la propriété. L'offre est valable sauf en cas de vente, retrait de vente, changement de prix ou d'autres conditions, sans préalable.