John Taylor
20, boulevard des Moulins
98000 Monaco
Tél : +377 93 50 30 70
monaco@john-taylor.com
www.john-taylor.fr/agence-immobiliere-de-prestige/monaco

Monte-Carlo - Le Richmond - Magnifique 4 pièces

Location meublée

17 500 € / mois

Type de produit **Appartement**	*Nb. pièces* **4 pièces**
Immeuble **Le Richmond**	*Quartier* **Monte-Carlo**
Superficie habitable **130 m²**	*Superficie terrasse* **10 m²**
Superficie totale **140 m²**	*Chambres* **3**
Salles de bains **3**	*Parking* **1**
Etage **4**	*Etat* **Très bon état**
Meublé **Oui**	*Ref.* **L1788MC**

Nous avons le plaisir de vous présenter cet appartement rénové de 140 m², idéalement situé au sein du prestigieux immeuble Richmond, au cœur du Carré d'Or.

Nous avons le plaisir de vous présenter cet appartement rénové de 140 m², idéalement situé au sein du prestigieux immeuble Richmond.

Dès l’entrée, vous serez séduit par un vaste séjour baigné de lumière, agrémenté d’une cuisine américaine moderne et entièrement équipée, parfait pour des moments de détente ou de réception.

L’appartement dispose de trois chambres, chacune avec sa salle de bain privative, offrant confort et intimité. Un balcon filant ajoute une touche d’élégance et prolonge les espaces de vie.

Ce document ne fait partie d'aucune offre ou contrat. Toutes mesures, surfaces et distances sont approximatives. Le descriptif et les plans ne sont donnés qu'à titre indicatif et leur exactitude n'est pas garantie. Les photographies ne montrent que certaines parties de la propriété. L'offre est valable sauf en cas de vente, retrait de vente, changement de prix ou d'autres conditions, sans préalable.

John Taylor
Tél : +377 93 50 30 70
monaco@john-taylor.com
www.john-taylor.fr/agence-immobiliere-de-prestige/monaco

Récemment rénové avec des matériaux de qualité, cet appartement combine à merveille le charme intemporel et des prestations contemporaines.

Parking en supplément.

Ce document ne fait partie d'aucune offre ou contrat. Toutes mesures, surfaces et distances sont approximatives. Le descriptif et les plans ne sont donnés qu'à titre indicatif et leur exactitude n'est pas garantie. Les photographies ne montrent que certaines parties de la propriété. L'offre est valable sauf en cas de vente, retrait de vente, changement de prix ou d'autres conditions, sans préalable.

John Taylor
Tél : +377 93 50 30 70
monaco@john-taylor.com
www.john-taylor.fr/agence-immobiliere-de-prestige/monaco

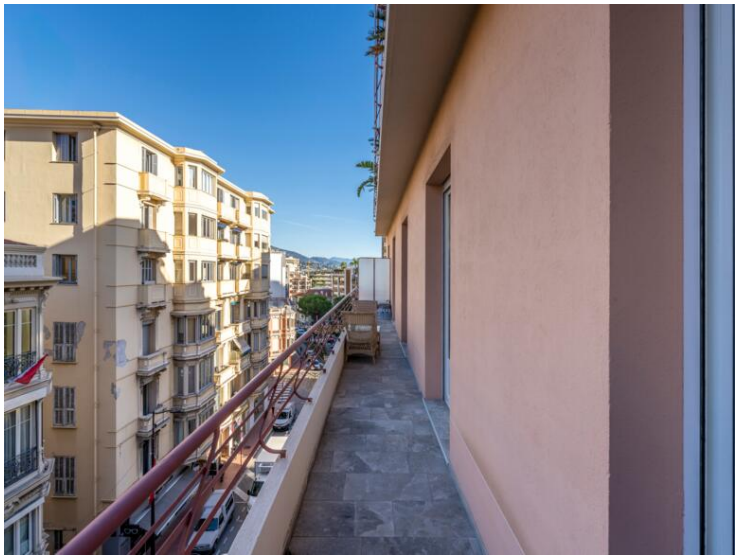

Ce document ne fait partie d'aucune offre ou contrat. Toutes mesures, surfaces et distances sont approximatives. Le descriptif et les plans ne sont donnés qu'à titre indicatif et leur exactitude n'est pas garantie. Les photographies ne montrent que certaines parties de la propriété. L'offre est valable sauf en cas de vente, retrait de vente, changement de prix ou d'autres conditions, sans préalable.

John Taylor
Tél : +377 93 50 30 70
monaco@john-taylor.com
www.john-taylor.fr/agence-immobiliere-de-prestige/monaco

Ce document ne fait partie d'aucune offre ou contrat. Toutes mesures, surfaces et distances sont approximatives. Le descriptif et les plans ne sont donnés qu'à titre indicatif et leur exactitude n'est pas garantie. Les photographies ne montrent que certaines parties de la propriété. L'offre est valable sauf en cas de vente, retrait de vente, changement de prix ou d'autres conditions, sans préalable.

John Taylor
Tél : +377 93 50 30 70
monaco@john-taylor.com
www.john-taylor.fr/agence-immobiliere-de-prestige/monaco

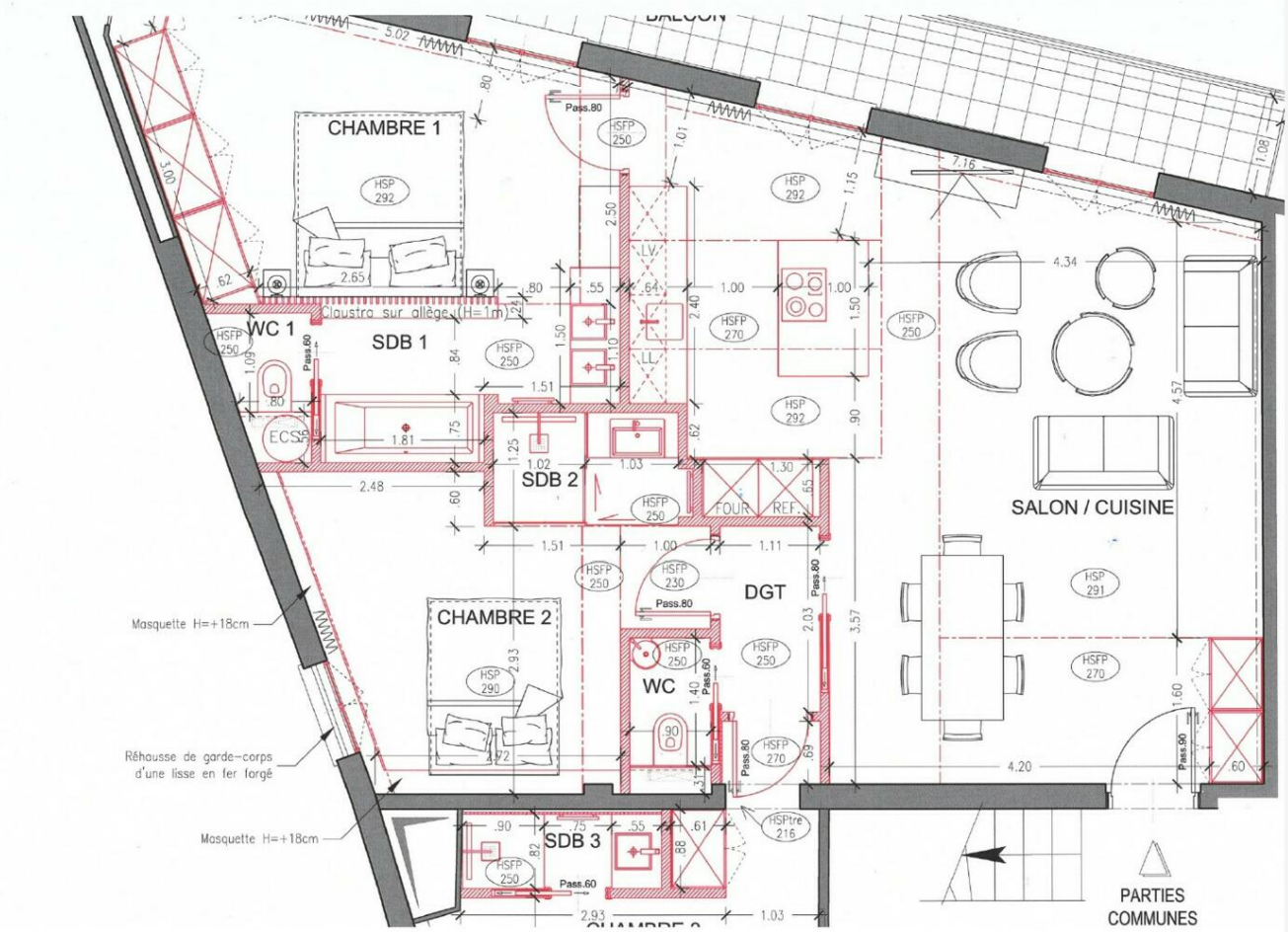

Ce document ne fait partie d'aucune offre ou contrat. Toutes mesures, surfaces et distances sont approximatives. Le descriptif et les plans ne sont donnés qu'à titre indicatif et leur exactitude n'est pas garantie. Les photographies ne montrent que certaines parties de la propriété. L'offre est valable sauf en cas de vente, retrait de vente, changement de prix ou d'autres conditions, sans préalable.