Petrini Exclusive Real Estate Monaco
3 Avenue des Citronniers
98000 Monaco
Tél : +377 92 00 16 00
contact@petrini.mc
www.petrini.mc

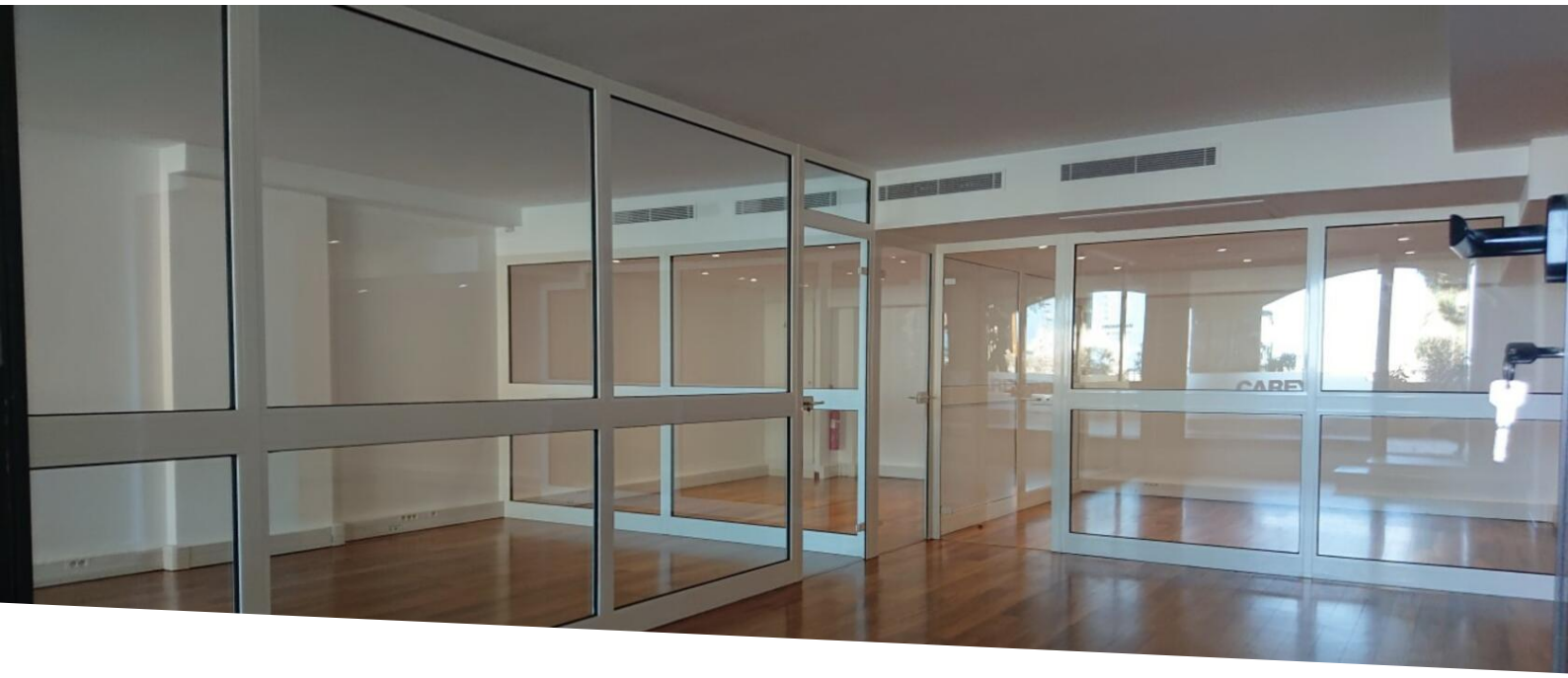

BUREAU FONTVIEILLE - LE RAPHAEL

Vente professionnelle

3 500 000 €

Type de produit **Bureau**	*Nb. pièces* **-**
Immeuble **Raphael**	*Quartier* **Fontvieille**
Superficie habitable **94 m²**	*Etage* **RDC**
Etat **Bon état**	*Date de libération* **30/09/2025**
Ref. **PEV639**	

Bureau indépendant, dans le quartier de Fontvieille. Il se compose de plusieurs espaces de travail avec cloisons vitrées et deux toilettes avec un sas lave-mains. Il offre une grande vitrine et se situe dans un cadre agréable avec une vue agréable sur les jardins.

Le bureau est climatisé et se compose comme il suit:

- Une pièce principale avec grande vitrine comprenant 2 portes d'accès.
- Des bureaux avec cloisons vitrées
- Deux toilettes + un sas lave-mains

Ce document ne fait partie d'aucune offre ou contrat. Toutes mesures, surfaces et distances sont approximatives. Le descriptif et les plans ne sont donnés qu'à titre indicatif et leur exactitude n'est pas garantie. Les photographies ne montrent que certaines parties de la propriété. L'offre est valable sauf en cas de vente, retrait de vente, changement de prix ou d'autres conditions, sans préalable.

Ce document ne fait partie d'aucune offre ou contrat. Toutes mesures, surfaces et distances sont approximatives. Le descriptif et les plans ne sont donnés qu'à titre indicatif et leur exactitude n'est pas garantie. Les photographies ne montrent que certaines parties de la propriété. L'offre est valable sauf en cas de vente, retrait de vente, changement de prix ou d'autres conditions, sans préalable.

Ce document ne fait partie d'aucune offre ou contrat. Toutes mesures, surfaces et distances sont approximatives. Le descriptif et les plans ne sont donnés qu'à titre indicatif et leur exactitude n'est pas garantie. Les photographies ne montrent que certaines parties de la propriété. L'offre est valable sauf en cas de vente, retrait de vente, changement de prix ou d'autres conditions, sans préalable.

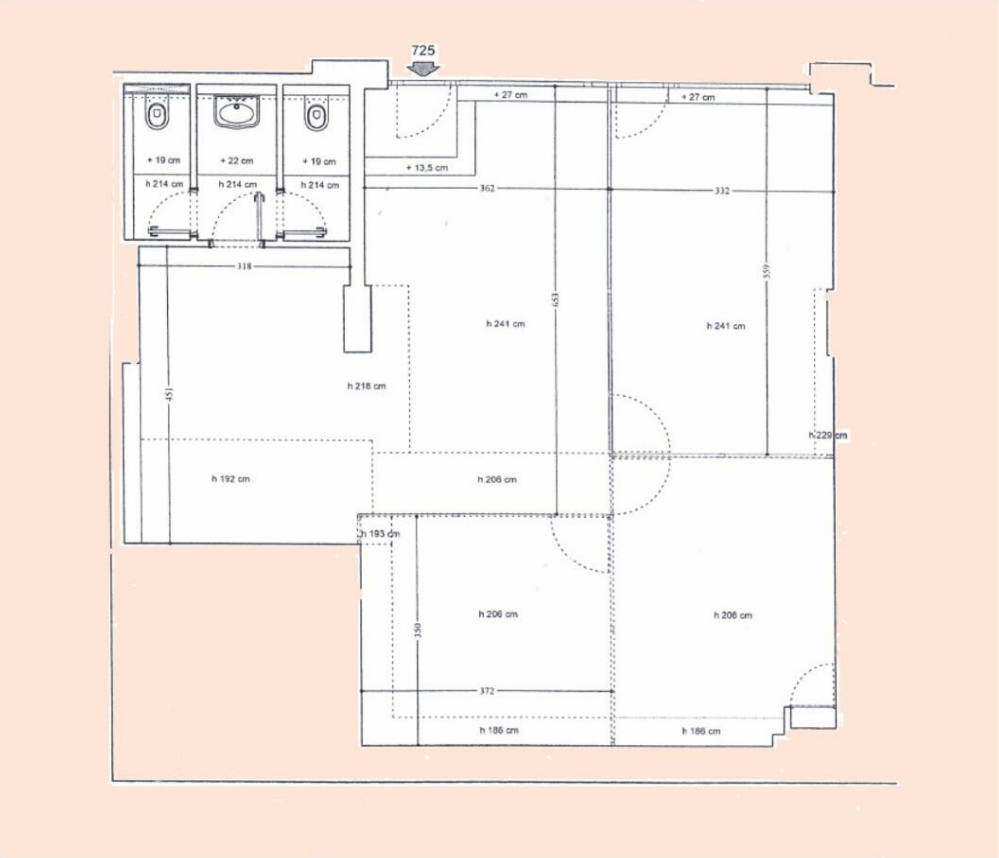

Ce document ne fait partie d'aucune offre ou contrat. Toutes mesures, surfaces et distances sont approximatives. Le descriptif et les plans ne sont donnés qu'à titre indicatif et leur exactitude n'est pas garantie. Les photographies ne montrent que certaines parties de la propriété. L'offre est valable sauf en cas de vente, retrait de vente, changement de prix ou d'autres conditions, sans préalable.