John Taylor
20, boulevard des Moulins
98000 Monaco
Tél : +377 93 50 30 70
monaco@john-taylor.com
www.john-taylor.fr/agence-immobiliere-de-prestige/monaco

Saint-Roman - Le Rocazur - Vaste bureau avec parkings

Location professionnelle

12 000 € / mois
+ Charges : 600 €

Type de produit **Bureau**	*Nb. pièces* **5 pièces**	*Immeuble* **Rocazur**	*Quartier* **La Rousse - Saint Roman**
Superficie totale **174 m²**	*Parkings* **2**	*Etage* **1er**	*Charges* **600 €**
Etat **Bon état**	*Date de libération* **Dans 1 mois**	*Ref.* **L1792MC**	

Voici une version optimisée de votre texte :

Ces locaux de standing, d'une superficie de 147 m², sont aménagés et décorés avec soin. Ils sont loués entièrement meublés, comprenant : bureaux, chaises, tables, armoires, ainsi qu'une kitchenette équipée. Ce bien est également proposé avec deux places de parking.

Ce document ne fait partie d'aucune offre ou contrat. Toutes mesures, surfaces et distances sont approximatives. Le descriptif et les plans ne sont donnés qu'à titre indicatif et leur exactitude n'est pas garantie. Les photographies ne montrent que certaines parties de la propriété. L'offre est valable sauf en cas de vente, retrait de vente, changement de prix ou d'autres conditions, sans préalable.

JOHN TAYLOR
LUXURY REAL ESTATE SINCE 1864

John Taylor
Tél : +377 93 50 30 70
monaco@john-taylor.com
www.john-taylor.fr/agence-immobiliere-de-prestige/monaco

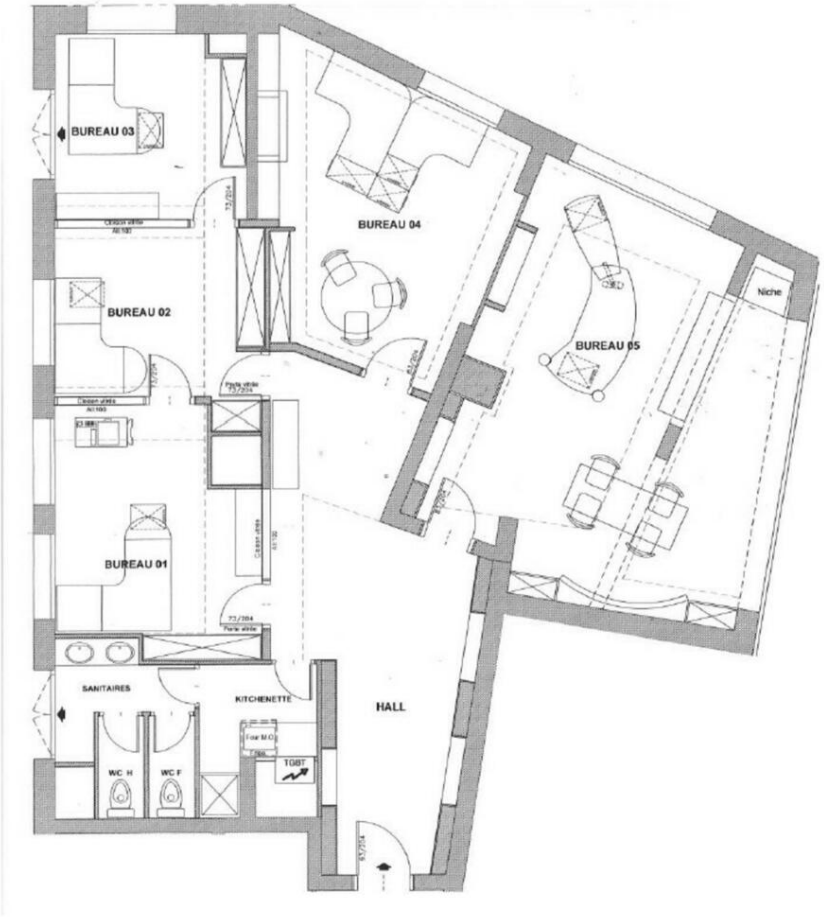

Ce document ne fait partie d'aucune offre ou contrat. Toutes mesures, surfaces et distances sont approximatives. Le descriptif et les plans ne sont donnés qu'à titre indicatif et leur exactitude n'est pas garantie. Les photographies ne montrent que certaines parties de la propriété. L'offre est valable sauf en cas de vente, retrait de vente, changement de prix ou d'autres conditions, sans préalable.