Waldhof Real Estate
2, RUE DU GABIAN-C/° IBC
3 ETG - BUREAU EXCLUSIF N° 707 98000 MONACO
98000 Monaco
Tél : +33 6 21 41 65 39
monaco@waldhof.fr
waldhof.fr

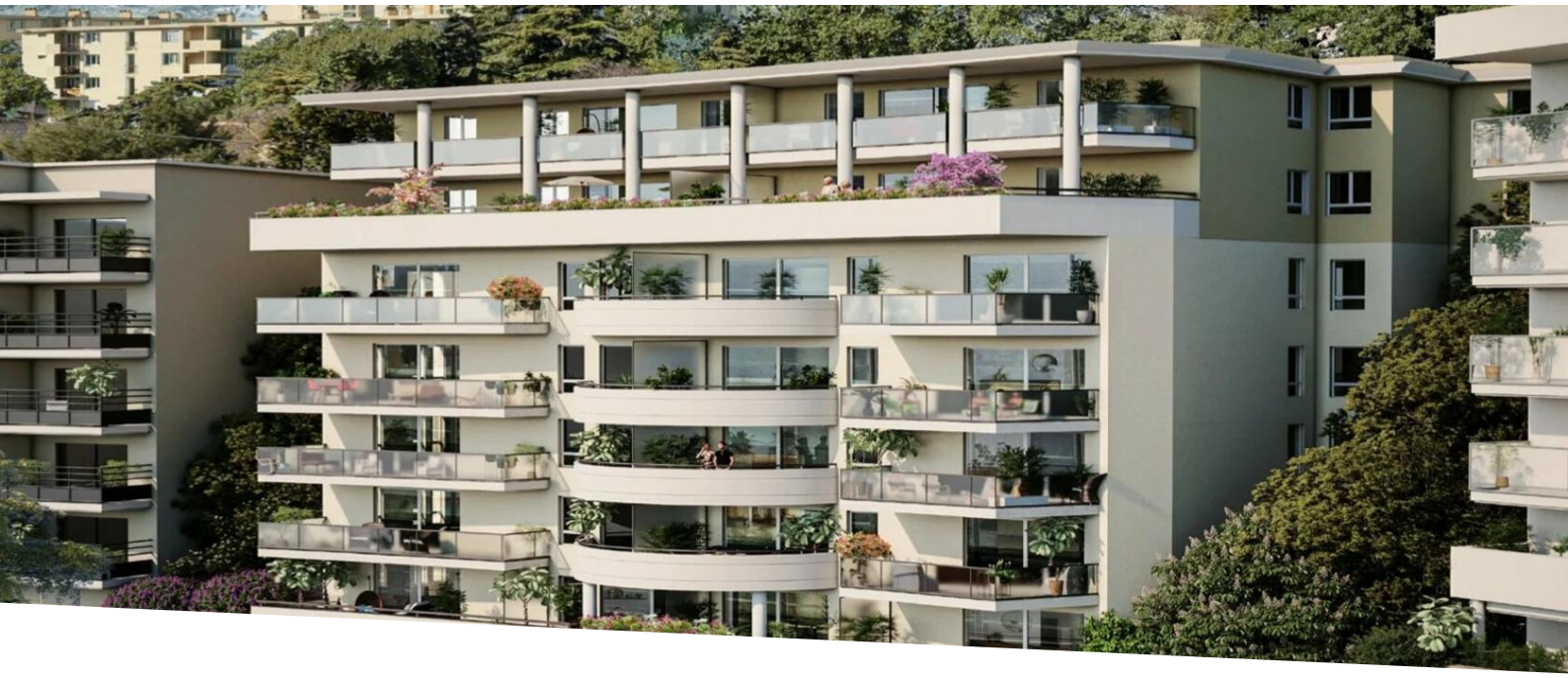

T2 - Nouvelle construction : Premier semestre 2026.

Vente 409 000 €

Type de produit	Nb. pièces	Ville	Pays
Appartement	**2 pièces**	**Beausoleil**	**France**
Superficie habitable	*Superficie terrasse*	*Superficie totale*	*Etat*
46 m²	**7,84 m²**	**53,84 m²**	**Neuf**
Ref.			
84772807			

Nichée parfaitement sur les collines surplombant Monaco, Beausoleil mérite pleinement son nom, reflétant le climat qui lui est offert par la région des Alpes-Maritimes. Baignée de soleil, la ville offre des vues à couper le souffle sur Monaco, les majestueuses montagnes et la mer Méditerranée. Malgré son statut de l'une des villes les plus récentes de la Côte d'Azur, Beausoleil conserve un certain charme, riche en histoire.

Grâce à sa proximité directe avec Monaco, Beausoleil bénéficie des avantages économiques et culturels de sa prestigieuse voisine. Les résidents peuvent profiter de toute l'infrastructure, des activités et des nombreux événements de la principauté. Beausoleil trouve un équilibre parfait entre le dynamisme de Monaco, le mode de vie tranquille des Alpes-Maritimes et les aspirations d'une nouvelle ville.

Ce document ne fait partie d'aucune offre ou contrat. Toutes mesures, surfaces et distances sont approximatives. Le descriptif et les plans ne sont donnés qu'à titre indicatif et leur exactitude n'est pas garantie. Les photographies ne montrent que certaines parties de la propriété. L'offre est valable sauf en cas de vente, retrait de vente, changement de prix ou d'autres conditions, sans préalable.

Waldhof Real Estate
Tél : +33 6 21 41 65 39
monaco@waldhof.fr
waldhof.fr

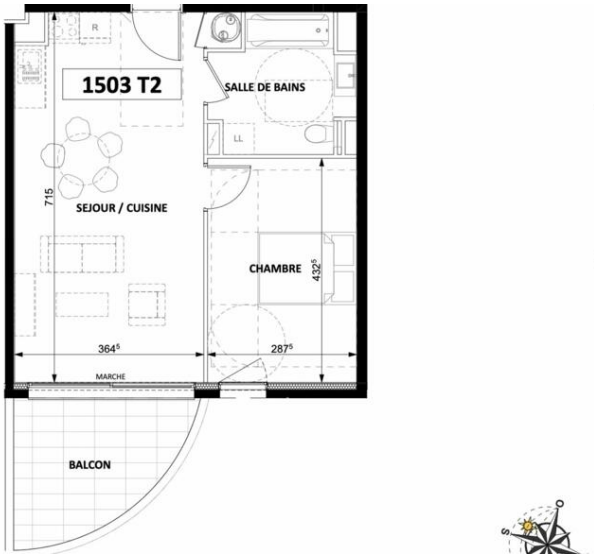

Ce document ne fait partie d'aucune offre ou contrat. Toutes mesures, surfaces et distances sont approximatives. Le descriptif et les plans ne sont donnés qu'à titre indicatif et leur exactitude n'est pas garantie. Les photographies ne montrent que certaines parties de la propriété. L'offre est valable sauf en cas de vente, retrait de vente, changement de prix ou d'autres conditions, sans préalable.

Ce document ne fait partie d'aucune offre ou contrat. Toutes mesures, surfaces et distances sont approximatives. Le descriptif et les plans ne sont donnés qu'à titre indicatif et leur exactitude n'est pas garantie. Les photographies ne montrent que certaines parties de la propriété. L'offre est valable sauf en cas de vente, retrait de vente, changement de prix ou d'autres conditions, sans préalable.