Waldhof Real Estate
2, RUE DU GABIAN-C/° IBC
3 ETG - BUREAU EXCLUSIF N° 707 98000 MONACO
98000 Monaco
Tél : +33 6 21 41 65 39
monaco@waldhof.fr
waldhof.fr

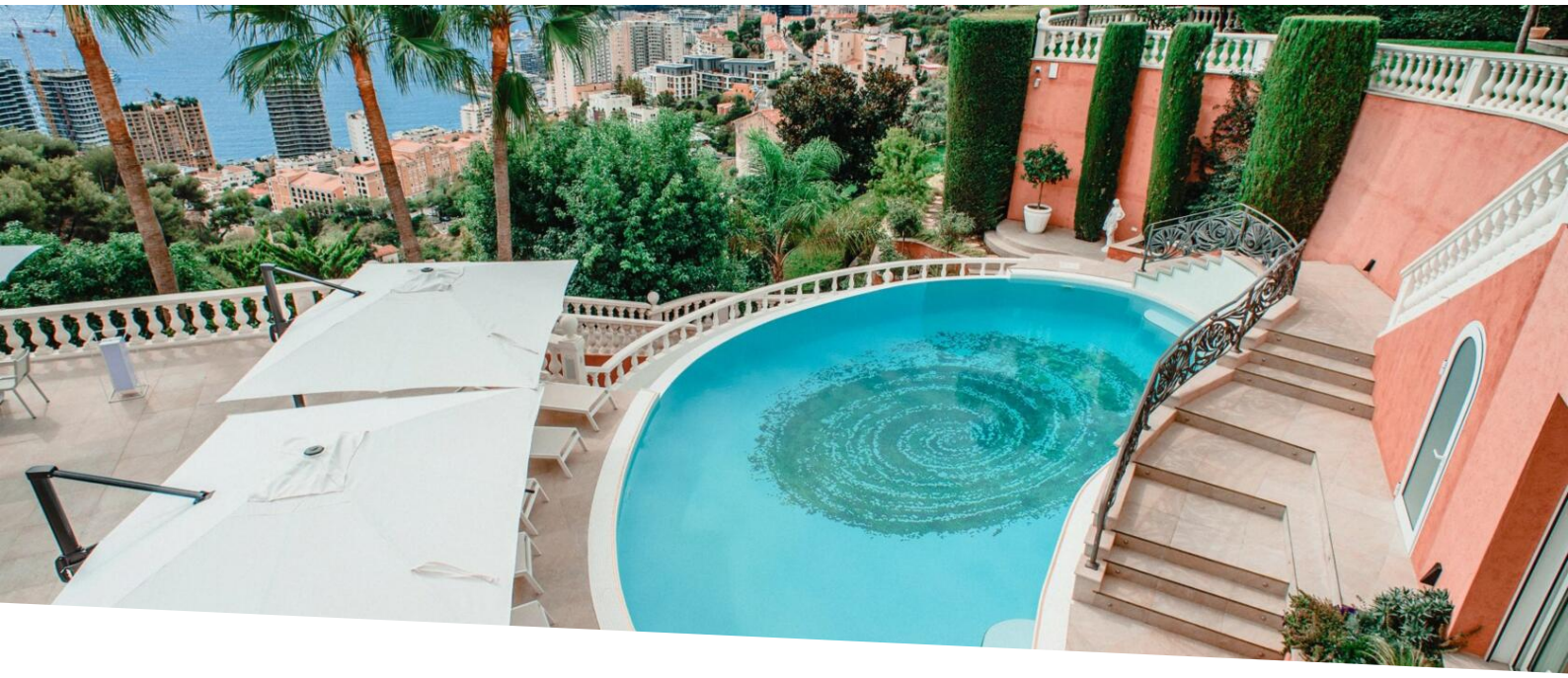

Ultra luxueuse propriété sur les hauteurs de Monaco

Location

Loyer sur demande

Type de produit **Maison**	*Nb. pièces* **+5 pièces**	*Ville* **Roquebrune-Cap-Martin**	*Pays* **France**
Superficie habitable **800 m²**	*Superficie totale* **3 800 m²**	*Chambres* **5**	*Meublé* **Oui**
Ref. **7527171**			

Située sur les hauteurs de Roquebrune-Cap-Martin, à seulement 7 minutes de la frontière monégasque, cette villa de prestige d'environ 800 m² habitables incarne le luxe absolu sur la Côte d'Azur. Implantée au cœur d'un parc paysager de 3 800 m², elle bénéficie d'une vue spectaculaire sur la mer Méditerranée et la Principauté.

L'intérieur, accessible par ascenseur, propose un vaste salon, une cuisine design entièrement équipée avec table en bois massif, 5 suites avec salles de bains privatives dont une master avec dressing, bureau et salle de bain complète avec sauna.

L'espace bien-être comprend hammam, salle de massage, salle de sport et spa.

À l'extérieur, profitez d'une piscine, d'une cuisine d'été, d'une seconde salle de sport en plein air et d'un jardin orné d'essences méditerranéennes.

Garage fermé pour 6 voitures, climatisation, domotique, alarme, et finitions haut de gamme complètent ce bien rare.

Ce document ne fait partie d'aucune offre ou contrat. Toutes mesures, surfaces et distances sont approximatives. Le descriptif et les plans ne sont donnés qu'à titre indicatif et leur exactitude n'est pas garantie. Les photographies ne montrent que certaines parties de la propriété. L'offre est valable sauf en cas de vente, retrait de vente, changement de prix ou d'autres conditions, sans préalable.

Un havre de sérénité et de sophistication à quelques minutes de Monaco.

Ce document ne fait partie d'aucune offre ou contrat. Toutes mesures, surfaces et distances sont approximatives. Le descriptif et les plans ne sont donnés qu'à titre indicatif et leur exactitude n'est pas garantie. Les photographies ne montrent que certaines parties de la propriété. L'offre est valable sauf en cas de vente, retrait de vente, changement de prix ou d'autres conditions, sans préalable.

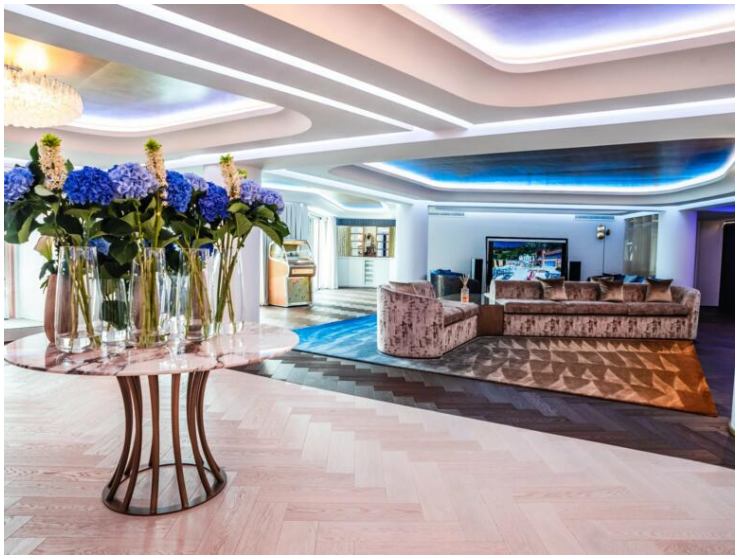

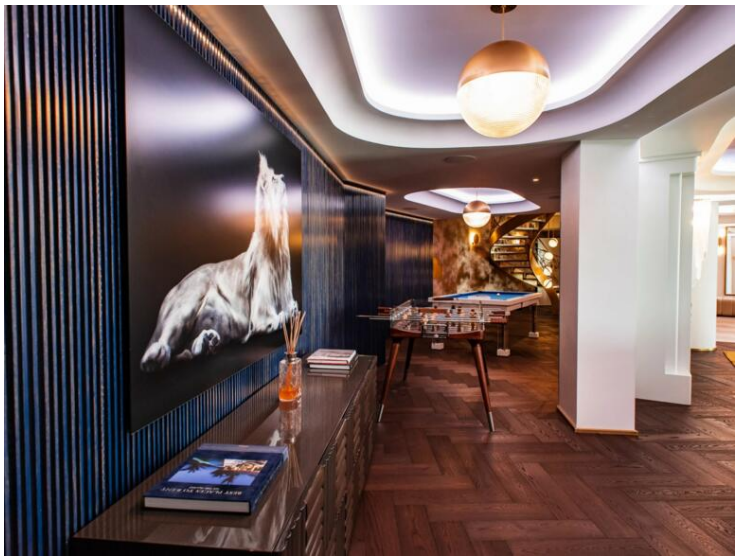

Ce document ne fait partie d'aucune offre ou contrat. Toutes mesures, surfaces et distances sont approximatives. Le descriptif et les plans ne sont donnés qu'à titre indicatif et leur exactitude n'est pas garantie. Les photographies ne montrent que certaines parties de la propriété. L'offre est valable sauf en cas de vente, retrait de vente, changement de prix ou d'autres conditions, sans préalable.

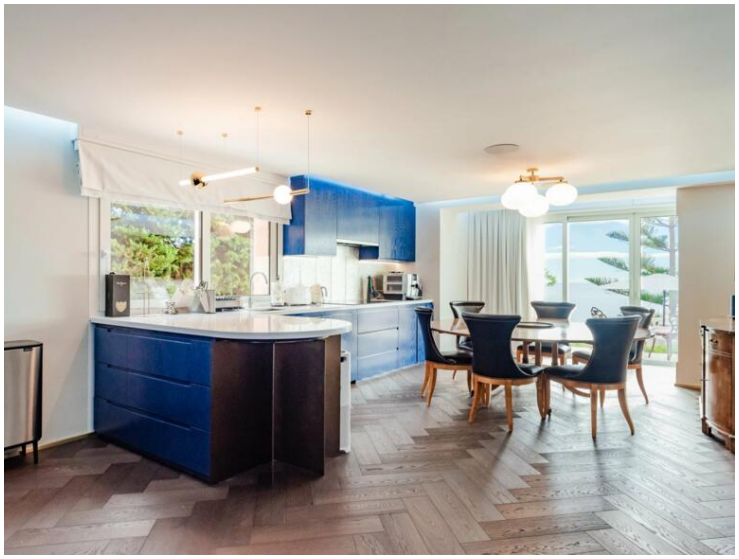

Ce document ne fait partie d'aucune offre ou contrat. Toutes mesures, surfaces et distances sont approximatives. Le descriptif et les plans ne sont donnés qu'à titre indicatif et leur exactitude n'est pas garantie. Les photographies ne montrent que certaines parties de la propriété. L'offre est valable sauf en cas de vente, retrait de vente, changement de prix ou d'autres conditions, sans préalable.

Ce document ne fait partie d'aucune offre ou contrat. Toutes mesures, surfaces et distances sont approximatives. Le descriptif et les plans ne sont donnés qu'à titre indicatif et leur exactitude n'est pas garantie. Les photographies ne montrent que certaines parties de la propriété. L'offre est valable sauf en cas de vente, retrait de vente, changement de prix ou d'autres conditions, sans préalable.