Waldhof Real Estate
2, RUE DU GABIAN-C/° IBC
3 ETG - BUREAU EXCLUSIF N° 707 98000 MONACO
98000 Monaco
Tél : +33 6 21 41 65 39
monaco@waldhof.fr
waldhof.fr

Villa Grâce à Eze Bord de Mer

Location saisonnière

Loyer sur demande

Type de produit	Nb. pièces	Ville	Pays
Maison	**+5 pièces**	**Èze**	**France**
Superficie habitable	*Superficie totale*	*Chambres*	*Ref.*
175 m²	**800 m²**	**5**	**6859083**

Situé à Èze Bord de Mer entre mer et montagne, le rez-de-chaussée de la Villa Grace est un lieu d'exception pour un séjour luxueux tout en alliant loisirs, détente avec une vue à couper le souffle.

Emplacement: • Entre Nice (25 min en voiture) et Monaco (12 min en voiture) • Exposition : Sud • Terrain : 700 m2 • Plage et restaurants : 2 minutes à pied

Villa: • Récemment rénové • Chambres : 5 avec salle de bains privative • Nombre de personnes Capacité : 10 • Chambres : 9 • Pièces : Cuisine, Séjour, • Surface habitable : 110 m2 • TV Satellite/ BBC/ CNN : toutes les chambres • Piscine : 1 (peut être chauffée/protection de la piscine) • Stationnement : 3 • Terrasse : 2

Ce document ne fait partie d'aucune offre ou contrat. Toutes mesures, surfaces et distances sont approximatives. Le descriptif et les plans ne sont donnés qu'à titre indicatif et leur exactitude n'est pas garantie. Les photographies ne montrent que certaines parties de la propriété. L'offre est valable sauf en cas de vente, retrait de vente, changement de prix ou d'autres conditions, sans préalable.

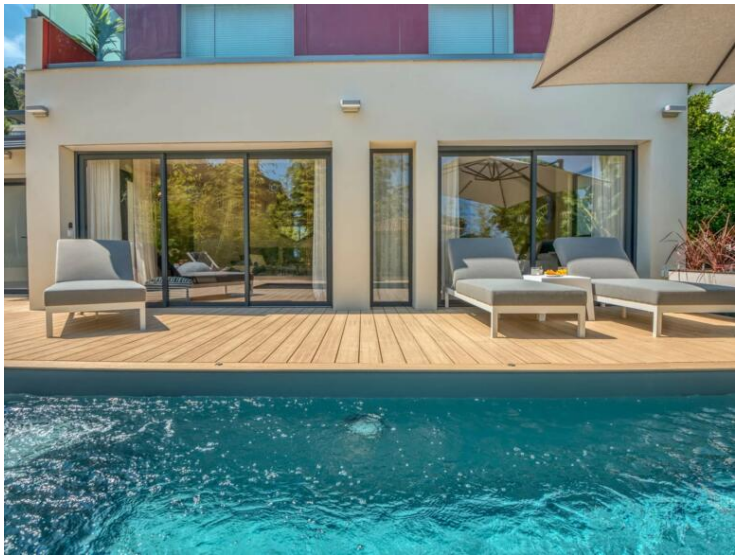

Ce document ne fait partie d'aucune offre ou contrat. Toutes mesures, surfaces et distances sont approximatives. Le descriptif et les plans ne sont donnés qu'à titre indicatif et leur exactitude n'est pas garantie. Les photographies ne montrent que certaines parties de la propriété. L'offre est valable sauf en cas de vente, retrait de vente, changement de prix ou d'autres conditions, sans préalable.

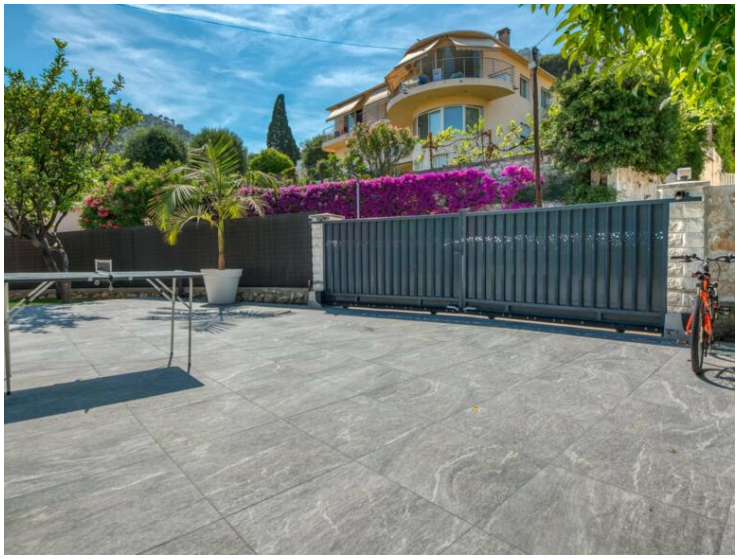

Ce document ne fait partie d'aucune offre ou contrat. Toutes mesures, surfaces et distances sont approximatives. Le descriptif et les plans ne sont donnés qu'à titre indicatif et leur exactitude n'est pas garantie. Les photographies ne montrent que certaines parties de la propriété. L'offre est valable sauf en cas de vente, retrait de vente, changement de prix ou d'autres conditions, sans préalable.

Ce document ne fait partie d'aucune offre ou contrat. Toutes mesures, surfaces et distances sont approximatives. Le descriptif et les plans ne sont donnés qu'à titre indicatif et leur exactitude n'est pas garantie. Les photographies ne montrent que certaines parties de la propriété. L'offre est valable sauf en cas de vente, retrait de vente, changement de prix ou d'autres conditions, sans préalable.

Ce document ne fait partie d'aucune offre ou contrat. Toutes mesures, surfaces et distances sont approximatives. Le descriptif et les plans ne sont donnés qu'à titre indicatif et leur exactitude n'est pas garantie. Les photographies ne montrent que certaines parties de la propriété. L'offre est valable sauf en cas de vente, retrait de vente, changement de prix ou d'autres conditions, sans préalable.

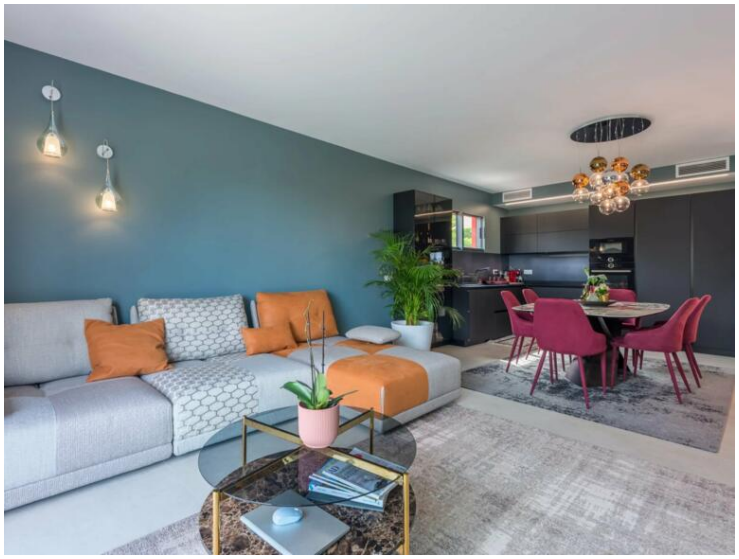

Ce document ne fait partie d'aucune offre ou contrat. Toutes mesures, surfaces et distances sont approximatives. Le descriptif et les plans ne sont donnés qu'à titre indicatif et leur exactitude n'est pas garantie. Les photographies ne montrent que certaines parties de la propriété. L'offre est valable sauf en cas de vente, retrait de vente, changement de prix ou d'autres conditions, sans préalable.