Waldhof Real Estate
2, RUE DU GABIAN-C/° IBC
3 ETG - BUREAU EXCLUSIF N° 707 98000 MONACO
98000 Monaco
Tél : +33 6 21 41 65 39
monaco@waldhof.fr
waldhof.fr

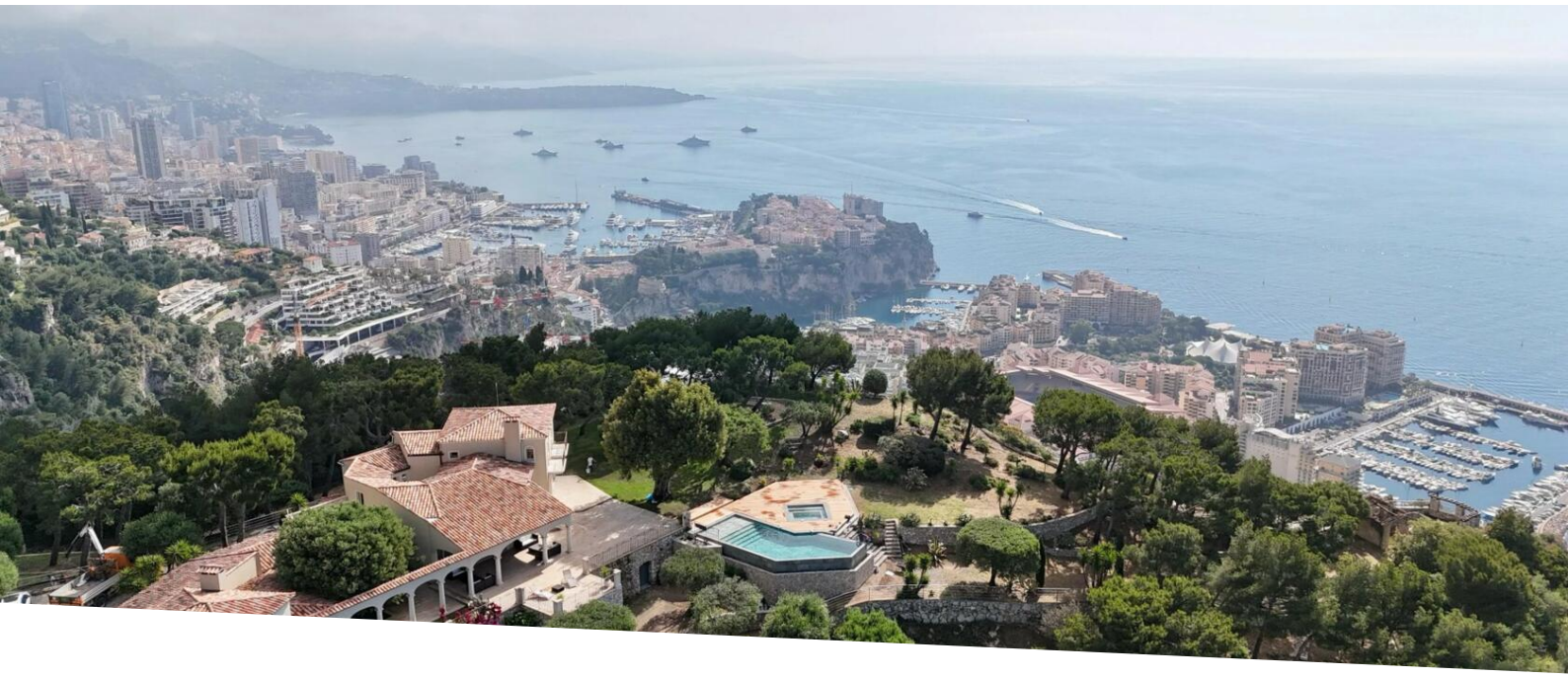

Villa 7 chambres avec vue panoramique exceptionnelle – CAP-D'AIL

Location saisonnière

Loyer sur demande

Type de produit	Nb. pièces	Ville	Pays
Maison		**Cap d'ail**	**France**
Superficie habitable	*Superficie totale*	*Chambres*	*Salles de bains*
400 m²	**10 000 m²**	**6**	**4**
Ref.			
2960805			

Découvrez cette sublime propriété de style néoprovençal surplombant majestueusement la Principauté de Monaco, dans un quartier résidentiel exclusif situé sur les hauteurs du Cap d'Ail.

Perchée entre ciel et mer, cette villa de 400 m² est composée de :
- Une cuisine tout équipée.
- Une salle à manger magnifiquement décorée.
- Un grand séjour, avec son patio central et sa cheminée, s'ouvrant sur une terrasse face à la mer.
- 3 chambres doubles avec salle de bains privée et une vue imprenable sur la mer.
- 1 chambre avec lit double
- Un charmant studio sur deux niveaux, avec 2 chambres doubles supplémentaires, attenant à la villa principale.
- Une mezzanine.
- Un cellier et une buanderie.
- Une terrasse-solarium.
- Un jacuzzi.

Ce document ne fait partie d'aucune offre ou contrat. Toutes mesures, surfaces et distances sont approximatives. Le descriptif et les plans ne sont donnés qu'à titre indicatif et leur exactitude n'est pas garantie. Les photographies ne montrent que certaines parties de la propriété. L'offre est valable sauf en cas de vente, retrait de vente, changement de prix ou d'autres conditions, sans préalable.

- Une zone avec barbecue et four à pizza pour les soirées conviviales entre amis ou en famille.
- Un jardin privé de 10 000 m², offrant de grands espaces plats et des sentiers à explorer.
- Un parking pouvant accueillir jusqu'à 10 voitures dont 3 couvertes.

Ne manquez pas cette opportunité unique de passer des vacances de rêve sur la Côte d'Azur. Contactez-nous dès maintenant pour organiser une visite et découvrir cette propriété de luxe exceptionnelle.

Ce document ne fait partie d'aucune offre ou contrat. Toutes mesures, surfaces et distances sont approximatives. Le descriptif et les plans ne sont donnés qu'à titre indicatif et leur exactitude n'est pas garantie. Les photographies ne montrent que certaines parties de la propriété. L'offre est valable sauf en cas de vente, retrait de vente, changement de prix ou d'autres conditions, sans préalable.

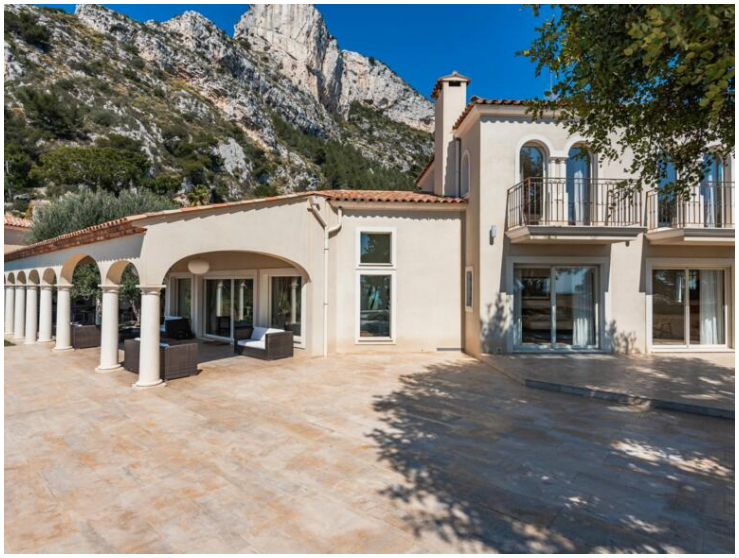

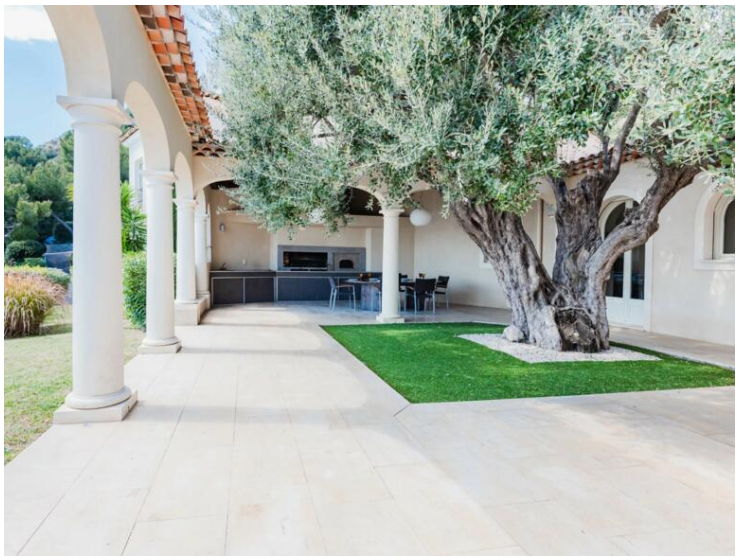

Ce document ne fait partie d'aucune offre ou contrat. Toutes mesures, surfaces et distances sont approximatives. Le descriptif et les plans ne sont donnés qu'à titre indicatif et leur exactitude n'est pas garantie. Les photographies ne montrent que certaines parties de la propriété. L'offre est valable sauf en cas de vente, retrait de vente, changement de prix ou d'autres conditions, sans préalable.

Ce document ne fait partie d'aucune offre ou contrat. Toutes mesures, surfaces et distances sont approximatives. Le descriptif et les plans ne sont donnés qu'à titre indicatif et leur exactitude n'est pas garantie. Les photographies ne montrent que certaines parties de la propriété. L'offre est valable sauf en cas de vente, retrait de vente, changement de prix ou d'autres conditions, sans préalable.

Ce document ne fait partie d'aucune offre ou contrat. Toutes mesures, surfaces et distances sont approximatives. Le descriptif et les plans ne sont donnés qu'à titre indicatif et leur exactitude n'est pas garantie. Les photographies ne montrent que certaines parties de la propriété. L'offre est valable sauf en cas de vente, retrait de vente, changement de prix ou d'autres conditions, sans préalable.

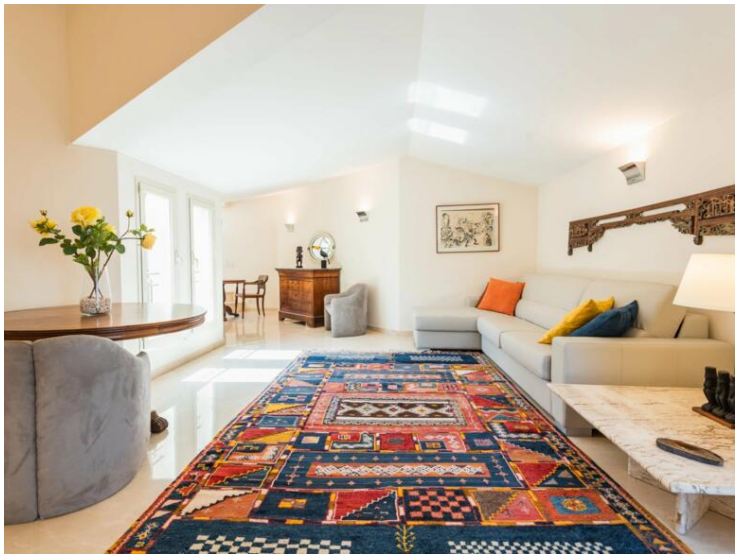

Ce document ne fait partie d'aucune offre ou contrat. Toutes mesures, surfaces et distances sont approximatives. Le descriptif et les plans ne sont donnés qu'à titre indicatif et leur exactitude n'est pas garantie. Les photographies ne montrent que certaines parties de la propriété. L'offre est valable sauf en cas de vente, retrait de vente, changement de prix ou d'autres conditions, sans préalable.

Ce document ne fait partie d'aucune offre ou contrat. Toutes mesures, surfaces et distances sont approximatives. Le descriptif et les plans ne sont donnés qu'à titre indicatif et leur exactitude n'est pas garantie. Les photographies ne montrent que certaines parties de la propriété. L'offre est valable sauf en cas de vente, retrait de vente, changement de prix ou d'autres conditions, sans préalable.