Waldhof Real Estate
2, RUE DU GABIAN-C/° IBC
3 ETG - BUREAU EXCLUSIF N° 707 98000 MONACO
98000 Monaco
Tél : +33 6 21 41 65 39
monaco@waldhof.fr
waldhof.fr

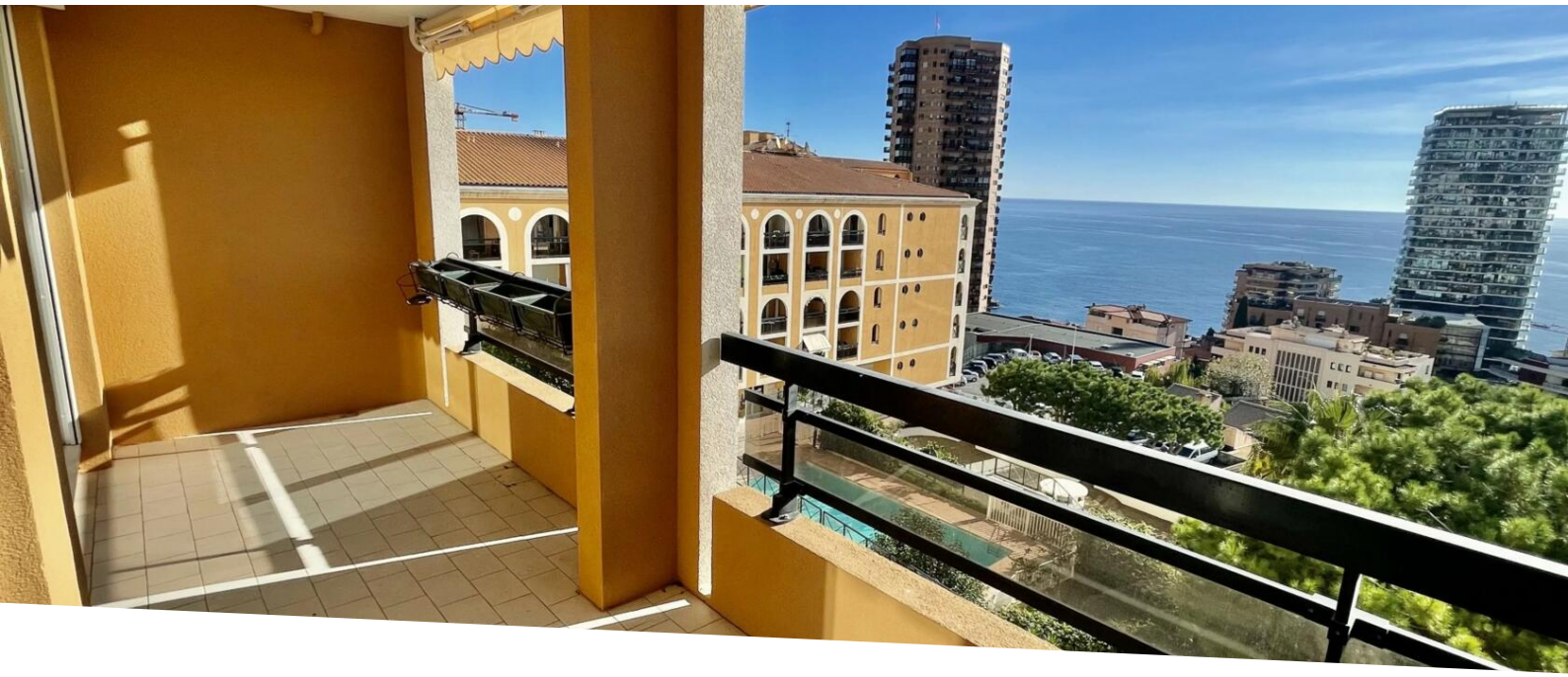

Appartement de 3 chambres récemment rénové avec vue sur la mer p

Vente

980 000 €

Type de produit	Nb. pièces	Ville	Pays
Appartement	**5 pièces**	**Beausoleil**	**France**
Superficie habitable	*Superficie totale*	*Chambres*	*Salles de bains*
79 m²	**88,50 m²**	**3**	**2**
Box	*Ref.*		
1	**83627607**		

Appartement de 3 chambres récemment rénové avec vue sur la mer près de Monaco Cet appartement a été entièrement rénové récemment. La surface totale de l'appartement est d'environ 80 m2 plus environ 10 m2 de terrasse couverte. L'appartement avec vue sur la mer est situé au 5ème étage de la résidence avec piscine connue sous le nom de 'Villa Medici', à distance de marche de Monaco. Il ne faut que 5 minutes pour s'y rendre.

L'appartement comprend un double séjour avec cuisine ouverte, qui peut être fermée par des portes coulissante, 3 chambres à coucher avec deux salles de bains en-suite. Un garage complète cette belle propriété.

Ce document ne fait partie d'aucune offre ou contrat. Toutes mesures, surfaces et distances sont approximatives. Le descriptif et les plans ne sont donnés qu'à titre indicatif et leur exactitude n'est pas garantie. Les photographies ne montrent que certaines parties de la propriété. L'offre est valable sauf en cas de vente, retrait de vente, changement de prix ou d'autres conditions, sans préalable.

Ce document ne fait partie d'aucune offre ou contrat. Toutes mesures, surfaces et distances sont approximatives. Le descriptif et les plans ne sont donnés qu'à titre indicatif et leur exactitude n'est pas garantie. Les photographies ne montrent que certaines parties de la propriété. L'offre est valable sauf en cas de vente, retrait de vente, changement de prix ou d'autres conditions, sans préalable.

Ce document ne fait partie d'aucune offre ou contrat. Toutes mesures, surfaces et distances sont approximatives. Le descriptif et les plans ne sont donnés qu'à titre indicatif et leur exactitude n'est pas garantie. Les photographies ne montrent que certaines parties de la propriété. L'offre est valable sauf en cas de vente, retrait de vente, changement de prix ou d'autres conditions, sans préalable.

Ce document ne fait partie d'aucune offre ou contrat. Toutes mesures, surfaces et distances sont approximatives. Le descriptif et les plans ne sont donnés qu'à titre indicatif et leur exactitude n'est pas garantie. Les photographies ne montrent que certaines parties de la propriété. L'offre est valable sauf en cas de vente, retrait de vente, changement de prix ou d'autres conditions, sans préalable.

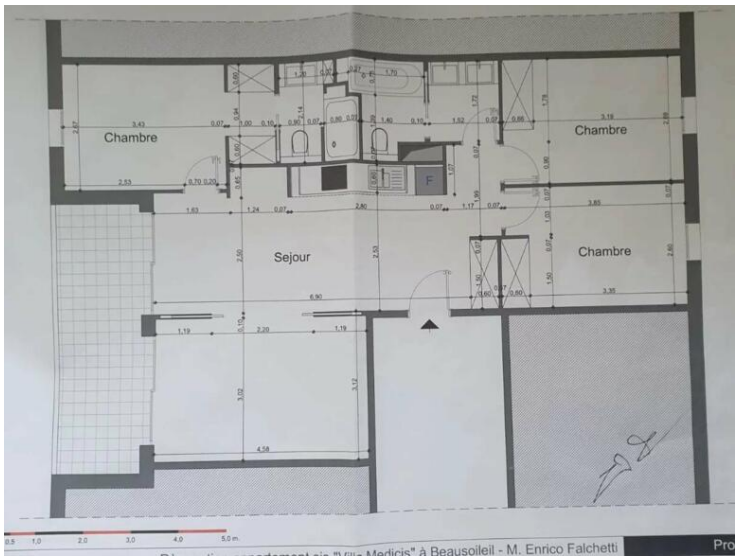

Ce document ne fait partie d'aucune offre ou contrat. Toutes mesures, surfaces et distances sont approximatives. Le descriptif et les plans ne sont donnés qu'à titre indicatif et leur exactitude n'est pas garantie. Les photographies ne montrent que certaines parties de la propriété. L'offre est valable sauf en cas de vente, retrait de vente, changement de prix ou d'autres conditions, sans préalable.

Ce document ne fait partie d'aucune offre ou contrat. Toutes mesures, surfaces et distances sont approximatives. Le descriptif et les plans ne sont donnés qu'à titre indicatif et leur exactitude n'est pas garantie. Les photographies ne montrent que certaines parties de la propriété. L'offre est valable sauf en cas de vente, retrait de vente, changement de prix ou d'autres conditions, sans préalable.