Petrini Exclusive Real Estate Monaco
3 Avenue des Citronniers
98000 Monaco
Tél : +377 92 00 16 00
contact@petrini.mc
www.petrini.mc

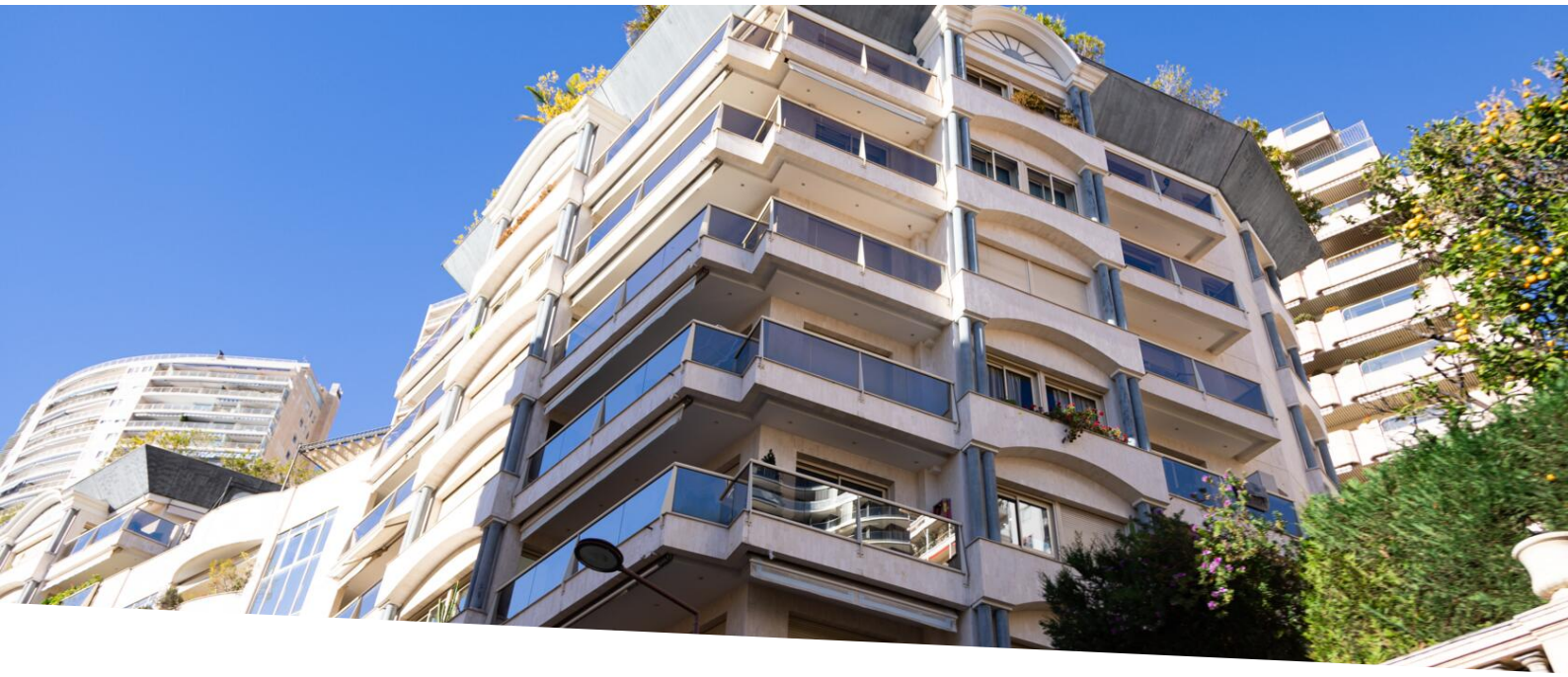

SPACIEUX BUREAU - RÉSIDENCE « LE ROCAZUR»

Location professionnelle

11 000 € / mois
+ Charges : 600 €

Type de produit **Bureau**	*Nb. pièces* **5 pièces**
Immeuble **Rocazur**	*Quartier* **La Rousse - Saint Roman**
Superficie habitable **147 m²**	*Salle de bains* **1**
Parkings **2**	*Etage* **1**
Charges **600 €**	*Date de libération* **01/2025**
Ref. **PEL634**	

Spacieux bureau situé dans la résidence "Le Rocazur". Situé dans le quartier de "La Rousse" ce bien est idéal pour recevoir votre clientèle. Il se compose de cinq pièces parfaites pour accueillir vos collaborateurs.

Beau bureau composé de cinq pièces, agencés et décorés avec goût, avec toilette et kitchenette pour une superficie de 147 m2. Inclus dans le loyer, deux places de parking. Loués avec le mobilier.

Ce document ne fait partie d'aucune offre ou contrat. Toutes mesures, surfaces et distances sont approximatives. Le descriptif et les plans ne sont donnés qu'à titre indicatif et leur exactitude n'est pas garantie. Les photographies ne montrent que certaines parties de la propriété. L'offre est valable sauf en cas de vente, retrait de vente, changement de prix ou d'autres conditions, sans préalable.

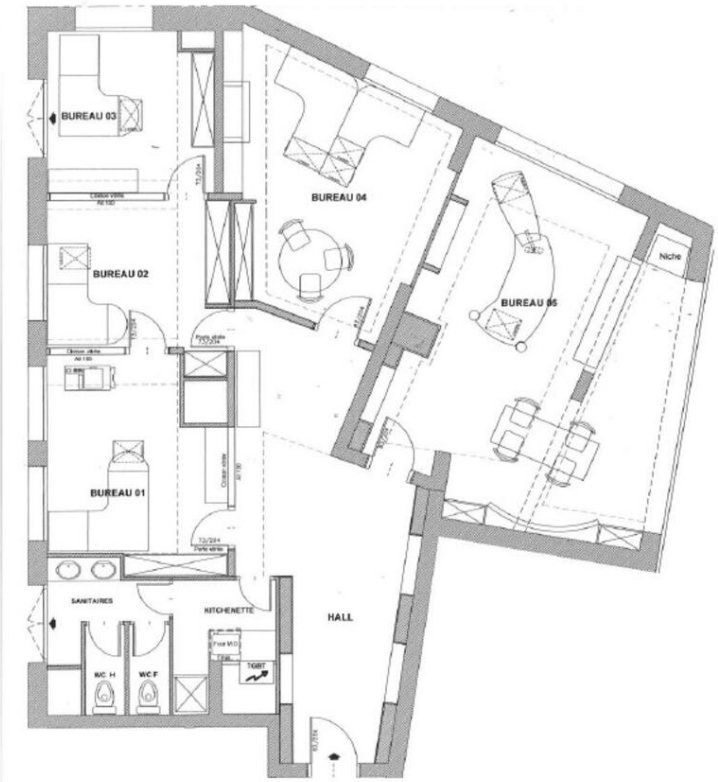

Ce document ne fait partie d'aucune offre ou contrat. Toutes mesures, surfaces et distances sont approximatives. Le descriptif et les plans ne sont donnés qu'à titre indicatif et leur exactitude n'est pas garantie. Les photographies ne montrent que certaines parties de la propriété. L'offre est valable sauf en cas de vente, retrait de vente, changement de prix ou d'autres conditions, sans préalable.