VOLUMES

REAL ESTATE MONACO

Volumes
25 Rue Grimaldi
98000 Monaco
Tél : +377 93 30 89 80
infos@volumes.mc
www.volumes.mc

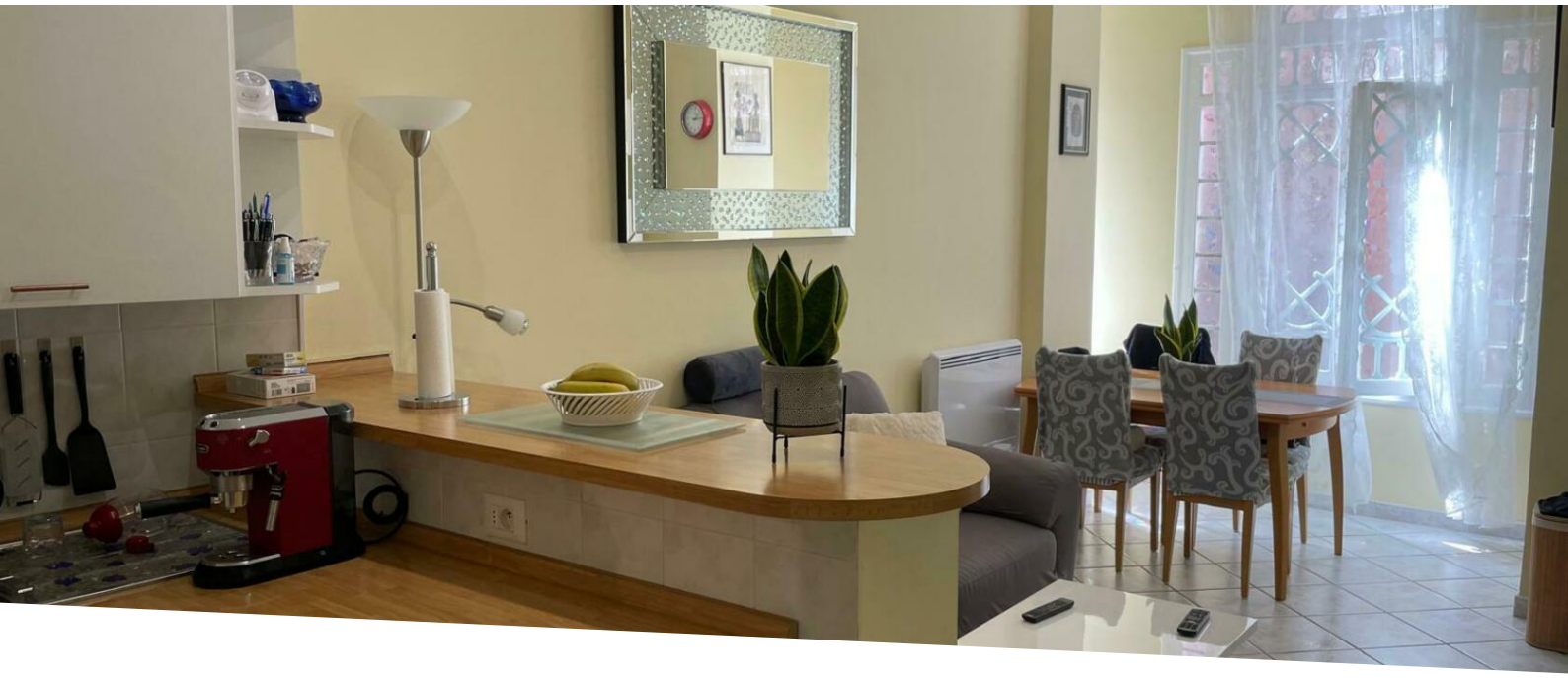

LOCATION GRAND PRIX 3 PIÈCES

Location saisonnière

12 000 € / mois

Type de produit **Appartement**	*Nb. pièces* **3 pièces**
Quartier **Condamine**	*Ville* **Monaco**
Pays **Monaco**	*Superficie habitable* **60 m²**
Superficie terrasse **6 m²**	*Superficie totale* **66 m²**
Chambres **2**	*Salle de bains* **1**
Etat **Bon état**	*Date de libération* **Immédiatement**
Ref. **VZM09**	

Appartement de type 3 pièces situé dans le quartier de la Condamine.
Disponible à la location saisonnière pour la période du Grand Prix.

Appartement de type 3 pièces situé dans le quartier de la Condamine.

Disponible à la location saisonnière pour la période du Grand Prix.

L'appartement dispose de 2 chambres et d'un canapé convertible dans le séjour, ce qui offre 6 places de couchages.

Disponible sur le période du 22/05/25 au 26/05/25

Ce document ne fait partie d'aucune offre ou contrat. Toutes mesures, surfaces et distances sont approximatives. Le descriptif et les plans ne sont donnés qu'à titre indicatif et leur exactitude n'est pas garantie. Les photographies ne montrent que certaines parties de la propriété. L'offre est valable sauf en cas de vente, retrait de vente, changement de prix ou d'autres conditions, sans préalable.

Volumes
Tél : +377 93 30 89 80
infos@volumes.mc
www.volumes.mc

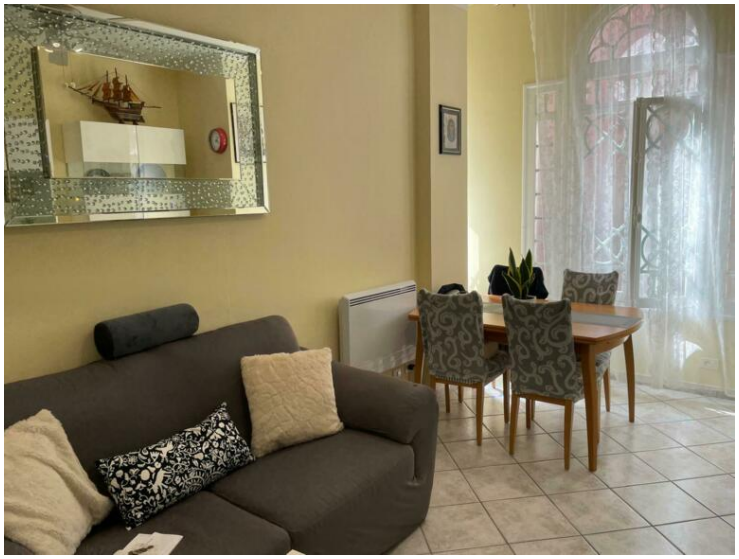

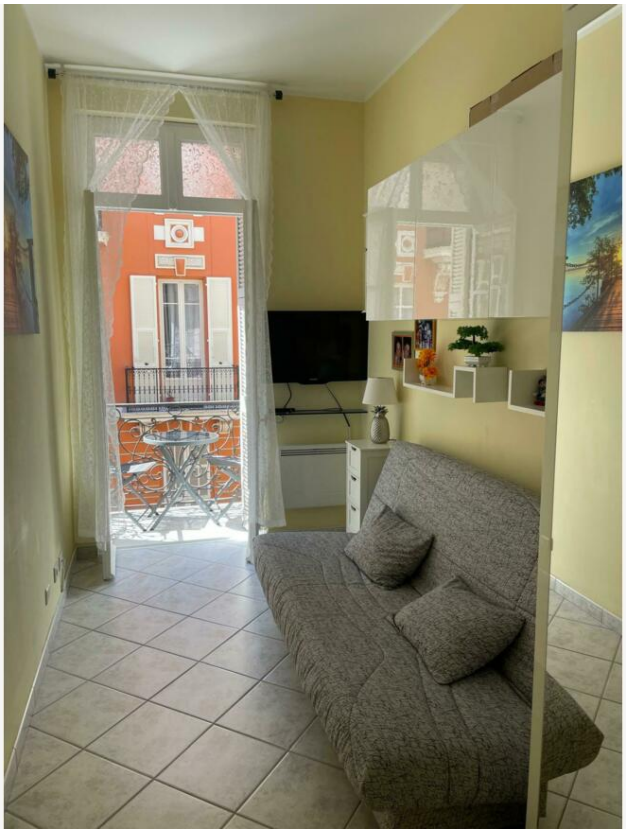

Ce document ne fait partie d'aucune offre ou contrat. Toutes mesures, surfaces et distances sont approximatives. Le descriptif et les plans ne sont donnés qu'à titre indicatif et leur exactitude n'est pas garantie. Les photographies ne montrent que certaines parties de la propriété. L'offre est valable sauf en cas de vente, retrait de vente, changement de prix ou d'autres conditions, sans préalable.

Volumes
Tél : +377 93 30 89 80
infos@volumes.mc
www.volumes.mc

Ce document ne fait partie d'aucune offre ou contrat. Toutes mesures, surfaces et distances sont approximatives. Le descriptif et les plans ne sont donnés qu'à titre indicatif et leur exactitude n'est pas garantie. Les photographies ne montrent que certaines parties de la propriété. L'offre est valable sauf en cas de vente, retrait de vente, changement de prix ou d'autres conditions, sans préalable.