Powers Properties
8 Avenue Saint Laurent
98000 Monaco
Tél : +377 92 05 23 23
contact@powers.mc
www.powersproperties.mc

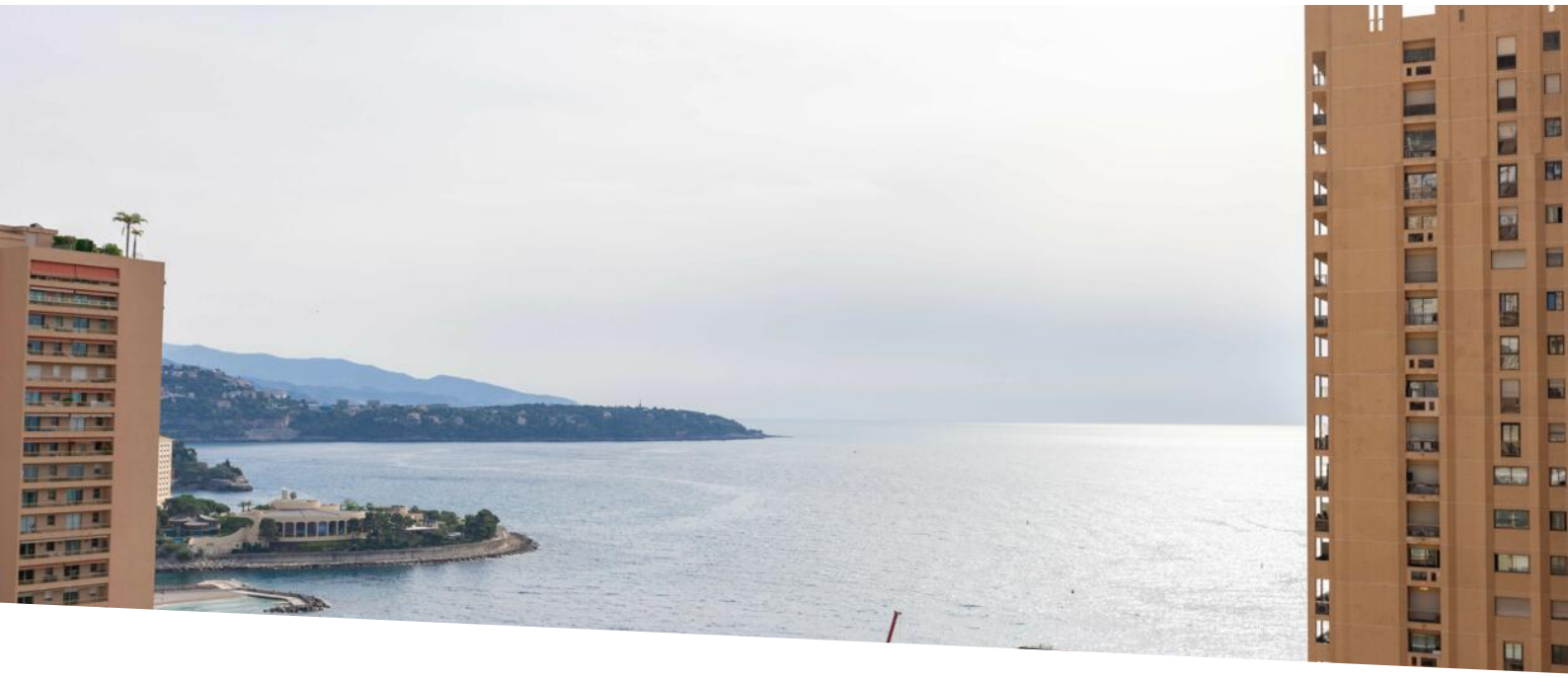

À Vendre Luxueux Appartement 3 Pièces avec Vue Mer

Vente | Co-Exclusivité | 7 990 000 €

Type de produit **Appartement**	*Nb. pièces* **3 pièces**
Immeuble **Palais de la Terrasse**	*Quartier* **Monte-Carlo**
Superficie habitable **120 m²**	*Superficie terrasse* **25 m²**
Superficie totale **145 m²**	*Chambres* **2**
Salles de bains **2**	*Etage* **5**
Etat **Prestations luxueuses**	*Ref.* **PPMCVPP012**

Exceptionnel 3 pièces au cœur de Monte-Carlo, dans Boulevard des Moulins avec très belle vue sur la mer - Palais de la Terrasse

Luxueux Appartement 3 Pièces à Monte-Carlo avec Vue Panoramique sur la Mer

Découvrez cet **exceptionnel appartement de 3 pièces** situé sur le prestigieux **Boulevard des Moulins**, au cœur de **Monte-Carlo**. Offrant une **vue panoramique sur la mer**, ce bien de luxe allie confort et élégance dans l'une des adresses les plus prisées de **Monaco**.

Le **salon spacieux** avec ses **fenêtres du sol au plafond** vous propose une vue imprenable sur le bleu azur de la Méditerranée. La **cuisine moderne et entièrement équipée** adjacente est baignée de lumière naturelle, parfaite pour cuisiner ou recevoir vos invités.

Ce document ne fait partie d'aucune offre ou contrat. Toutes mesures, surfaces et distances sont approximatives. Le descriptif et les plans ne sont donnés qu'à titre indicatif et leur exactitude n'est pas garantie. Les photographies ne montrent que certaines parties de la propriété. L'offre est valable sauf en cas de vente, retrait de vente, changement de prix ou d'autres conditions, sans préalable.

Powers Properties
Tél : +377 92 05 23 23
contact@powers.mc
www.powersproperties.mc

Un **élégant couloir** mène à deux grandes chambres à coucher, chacune disposant de sa **salle de bains privative** avec des finitions luxueuses et des vues magnifiques sur la mer. Une **salle de bains pour invités** complète parfaitement cet espace raffiné.

Idéalement situé entre le **Boulevard des Moulins** et l'accès à la plage, cet appartement offre une combinaison parfaite de **sophistication**, de **confort**, et de **commodité**. Profitez de la proximité des boutiques de luxe, des restaurants gastronomiques, et des attractions emblématiques de Monte-Carlo.

Caractéristiques Principales :

- Adresse prestigieuse sur le **Boulevard des Moulins**
- 2 chambres spacieuses avec **salles de bains privatives**
- **Fenêtres du sol au plafond** avec vue panoramique sur la mer
- Cuisine moderne entièrement équipée
- Salle de bains pour invités
- Proche de la plage et des commodités de Monte-Carlo

*Possibilité d’acquérir une place de parking à Place de Moulins.

Ne manquez pas cette opportunité rare de posséder un bien d'exception à **Monte-Carlo** !

Ce document ne fait partie d'aucune offre ou contrat. Toutes mesures, surfaces et distances sont approximatives. Le descriptif et les plans ne sont donnés qu'à titre indicatif et leur exactitude n'est pas garantie. Les photographies ne montrent que certaines parties de la propriété. L'offre est valable sauf en cas de vente, retrait de vente, changement de prix ou d'autres conditions, sans préalable.

Powers Properties
Tél : +377 92 05 23 23
contact@powers.mc
www.powersproperties.mc

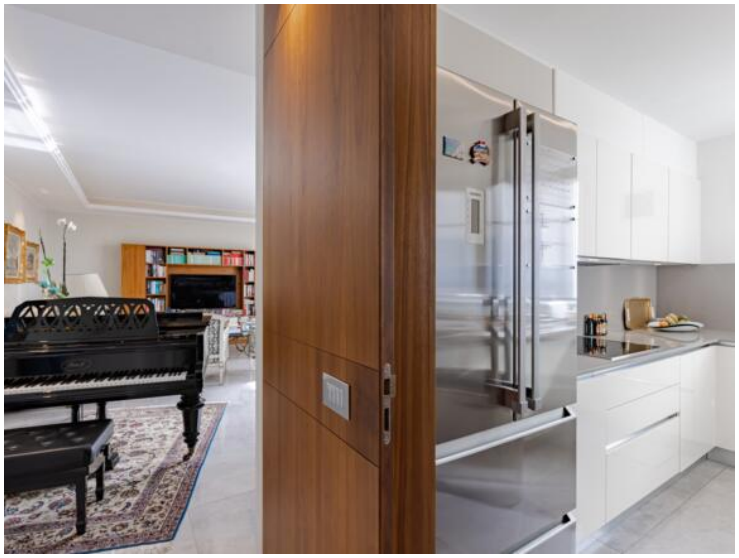

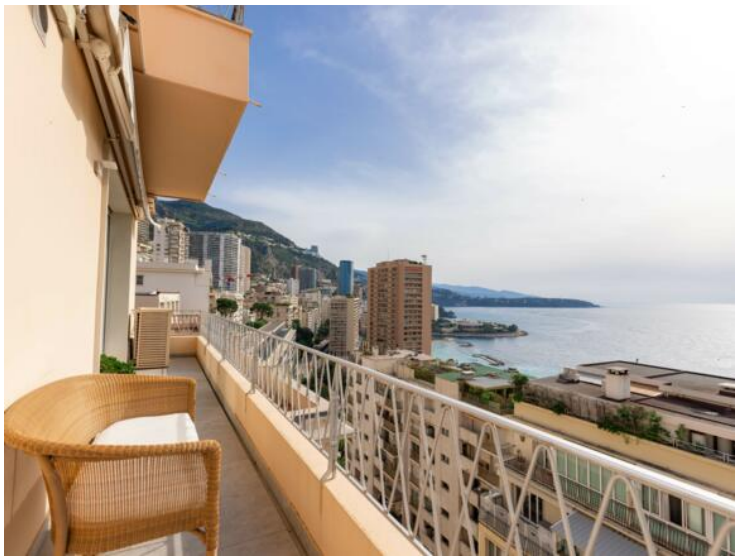

Ce document ne fait partie d'aucune offre ou contrat. Toutes mesures, surfaces et distances sont approximatives. Le descriptif et les plans ne sont donnés qu'à titre indicatif et leur exactitude n'est pas garantie. Les photographies ne montrent que certaines parties de la propriété. L'offre est valable sauf en cas de vente, retrait de vente, changement de prix ou d'autres conditions, sans préalable.

Powers Properties
Tél : +377 92 05 23 23
contact@powers.mc
www.powersproperties.mc

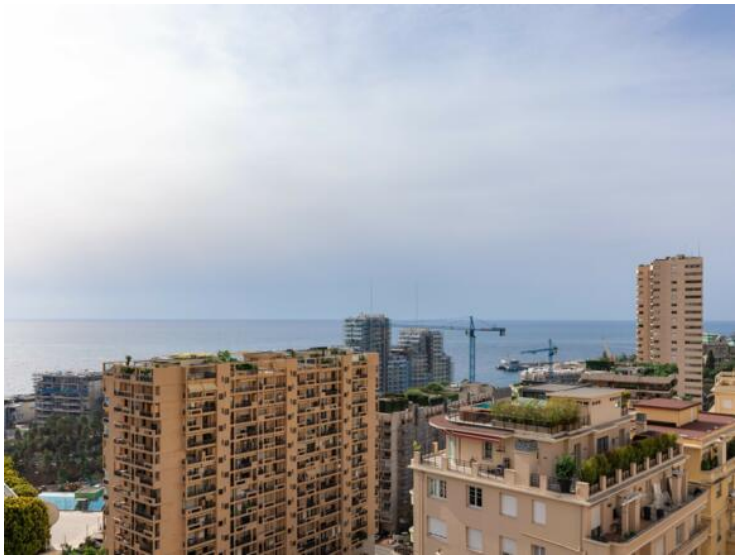

Ce document ne fait partie d'aucune offre ou contrat. Toutes mesures, surfaces et distances sont approximatives. Le descriptif et les plans ne sont donnés qu'à titre indicatif et leur exactitude n'est pas garantie. Les photographies ne montrent que certaines parties de la propriété. L'offre est valable sauf en cas de vente, retrait de vente, changement de prix ou d'autres conditions, sans préalable.

Powers Properties
Tél : +377 92 05 23 23
contact@powers.mc
www.powersproperties.mc

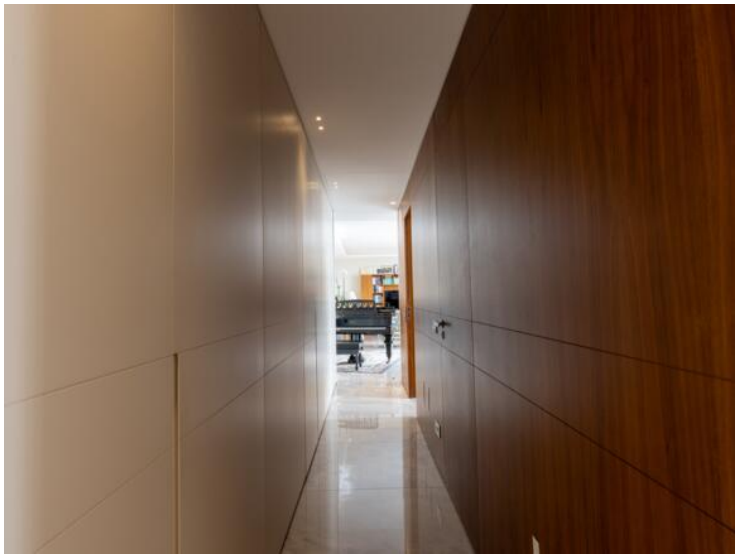

Ce document ne fait partie d'aucune offre ou contrat. Toutes mesures, surfaces et distances sont approximatives. Le descriptif et les plans ne sont donnés qu'à titre indicatif et leur exactitude n'est pas garantie. Les photographies ne montrent que certaines parties de la propriété. L'offre est valable sauf en cas de vente, retrait de vente, changement de prix ou d'autres conditions, sans préalable.

Powers Properties
Tél : +377 92 05 23 23
contact@powers.mc
www.powersproperties.mc

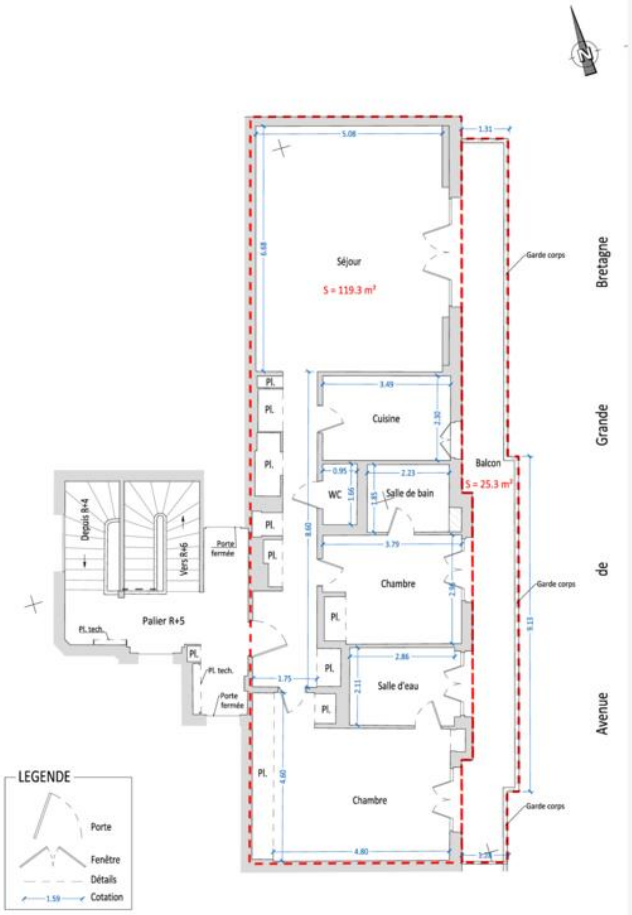

Ce document ne fait partie d'aucune offre ou contrat. Toutes mesures, surfaces et distances sont approximatives. Le descriptif et les plans ne sont donnés qu'à titre indicatif et leur exactitude n'est pas garantie. Les photographies ne montrent que certaines parties de la propriété. L'offre est valable sauf en cas de vente, retrait de vente, changement de prix ou d'autres conditions, sans préalable.