LIFE PROPERTIES
9 Avenue des Papalins, Monaco
98000 Monaco
Tél : +377 99 92 36 47
info@lifeproperties.mc
www.lifeproperties.mc

MAGNIFIQUE APPARTEMENT FAMILIAL - PLACE DES MOULINS

Vente | Exclusivité | 12 750 000 €

Type de produit **Appartement**	*Nb. pièces* **4 pièces**
Immeuble **Le Continental**	*Quartier* **Monte-Carlo**
Superficie habitable **180 m²**	*Superficie terrasse* **20 m²**
Superficie totale **200 m²**	*Chambres* **3**
Salles de bains **3**	*Parking* **1**
Cave **1**	*Etat* **Prestations luxueuses**
Usage mixte **Oui**	*Date de libération* **Immédiatement**
Ref. **LP-CON41**	

Idéal pour une famille. En plein coeur de Monaco, immeuble de standing avec concierge, très joli appartement de 4 pièces intégralement rénové, meublé et équipé.
Parking en sus à la location.

Bel appartement familial, traversant, baigné de luminosité, bénéficiant d'une belle vue sur la ville, le square du Trocadéro et d'une vue mer partielle.

L'appartement a fait l'objet d'une rénovation d'exception, uniquement avec des matériaux de haut-standing

Ce document ne fait partie d'aucune offre ou contrat. Toutes mesures, surfaces et distances sont approximatives. Le descriptif et les plans ne sont donnés qu'à titre indicatif et leur exactitude n'est pas garantie. Les photographies ne montrent que certaines parties de la propriété. L'offre est valable sauf en cas de vente, retrait de vente, changement de prix ou d'autres conditions, sans préalable.

LIFE PROPERTIES
Tél : +377 99 92 36 47
info@lifeproperties.mc
www.lifeproperties.mc

(bois, marbre,...)

Il se compose comme suit:

- Entrée,
- WC invité
- Cuisine équipé, ouverte donnant sur un grand salon et salle à manger
- Chambre de maître avec dressing et salle de bain comprenant baignoire et douche - hammam
- Deux chambres avec dressing et salle de bain en partie arrière
- Nombreux rangements déjà prévus

Un parking à la location est situé au Trocadéro.

L'accès immédiat aux plages du Larvotto ainsi que la proximité des commerces et du Casino vous séduiront.

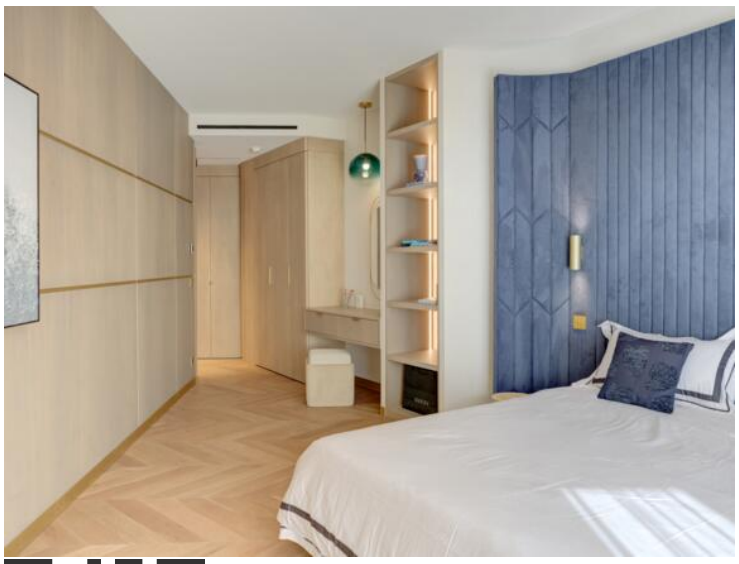

Ce document ne fait partie d'aucune offre ou contrat. Toutes mesures, surfaces et distances sont approximatives. Le descriptif et les plans ne sont donnés qu'à titre indicatif et leur exactitude n'est pas garantie. Les photographies ne montrent que certaines parties de la propriété. L'offre est valable sauf en cas de vente, retrait de vente, changement de prix ou d'autres conditions, sans préalable.

LIFE PROPERTIES
Tél : +377 99 92 36 47
info@lifeproperties.mc
www.lifeproperties.mc

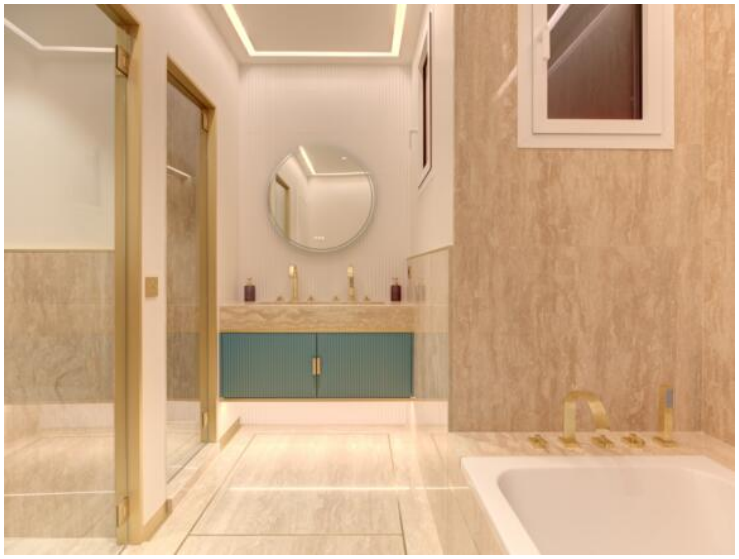

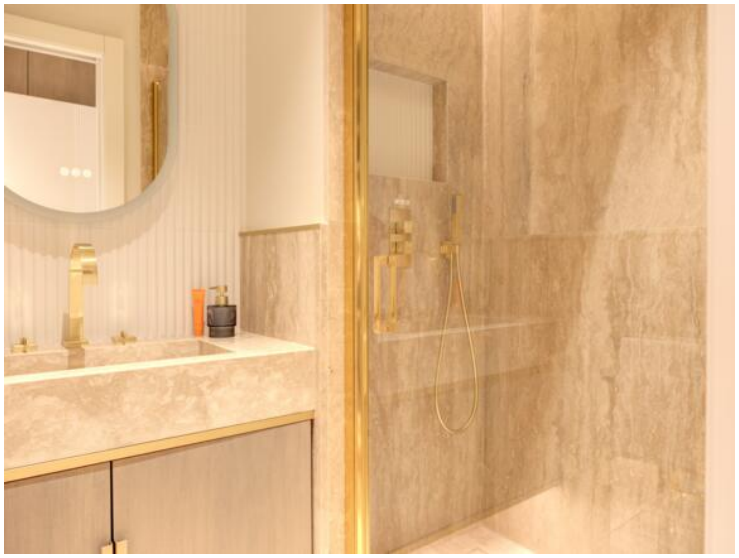

Ce document ne fait partie d'aucune offre ou contrat. Toutes mesures, surfaces et distances sont approximatives. Le descriptif et les plans ne sont donnés qu'à titre indicatif et leur exactitude n'est pas garantie. Les photographies ne montrent que certaines parties de la propriété. L'offre est valable sauf en cas de vente, retrait de vente, changement de prix ou d'autres conditions, sans préalable.

LIFE PROPERTIES
Tél : +377 99 92 36 47
info@lifeproperties.mc
www.lifeproperties.mc

Ce document ne fait partie d'aucune offre ou contrat. Toutes mesures, surfaces et distances sont approximatives. Le descriptif et les plans ne sont donnés qu'à titre indicatif et leur exactitude n'est pas garantie. Les photographies ne montrent que certaines parties de la propriété. L'offre est valable sauf en cas de vente, retrait de vente, changement de prix ou d'autres conditions, sans préalable.