Agence Marchetti Monaco
20, rue Princesse Caroline
98000 Monaco
Tél : +377 93 30 24 78
Fax : +377 92 16 01 39
contact@agencemarchetti.com
www.agencemarchetti.com

APPARTEMENT 4 PIECES - MONTE-CARLO

Vente

4 150 000 €

Type de produit **Appartement**	*Nb. pièces* **4 pièces**
Immeuble **Maison ROVELLO**	*Quartier* **Monte-Carlo**
Superficie habitable **104 m²**	*Superficie terrasse* **6 m²**
Superficie totale **110 m²**	*Chambres* **3**
Salles de bains **2**	*Etage* **R+2**
Charges annuelles **1 800 €**	*Etat* **Très bon état**
Date de libération **LIBRE**	*Lois* **Loi 1235**
Ref. **V0223**	

Très bel appartement de 4 pièces situé dans le quartier de Monte-Carlo proche de toutes commodités. Appartement soumis aux conditions de la Loi 1.235.

Très bel appartement situé dans un immeuble ancien du quartier de Monte-Carlo en très bon état.

Il est composé d'une entrée, d'un salon/ salle à manger, d'une cuisine aménagée et équipée ouverte sur le salon, de trois chambres, d'une salle de bain complète, d'une salle de douche, d'un toilette invités, et un balcon. L'appartement est équipée de la climatisation réversible..

Ce document ne fait partie d'aucune offre ou contrat. Toutes mesures, surfaces et distances sont approximatives. Le descriptif et les plans ne sont donnés qu'à titre indicatif et leur exactitude n'est pas garantie. Les photographies ne montrent que certaines parties de la propriété. L'offre est valable sauf en cas de vente, retrait de vente, changement de prix ou d'autres conditions, sans préalable.

Agence Marchetti Monaco
Tél : +377 93 30 24 78
Fax : +377 92 16 01 39
contact@agencemarchetti.com
www.agencemarchetti.com

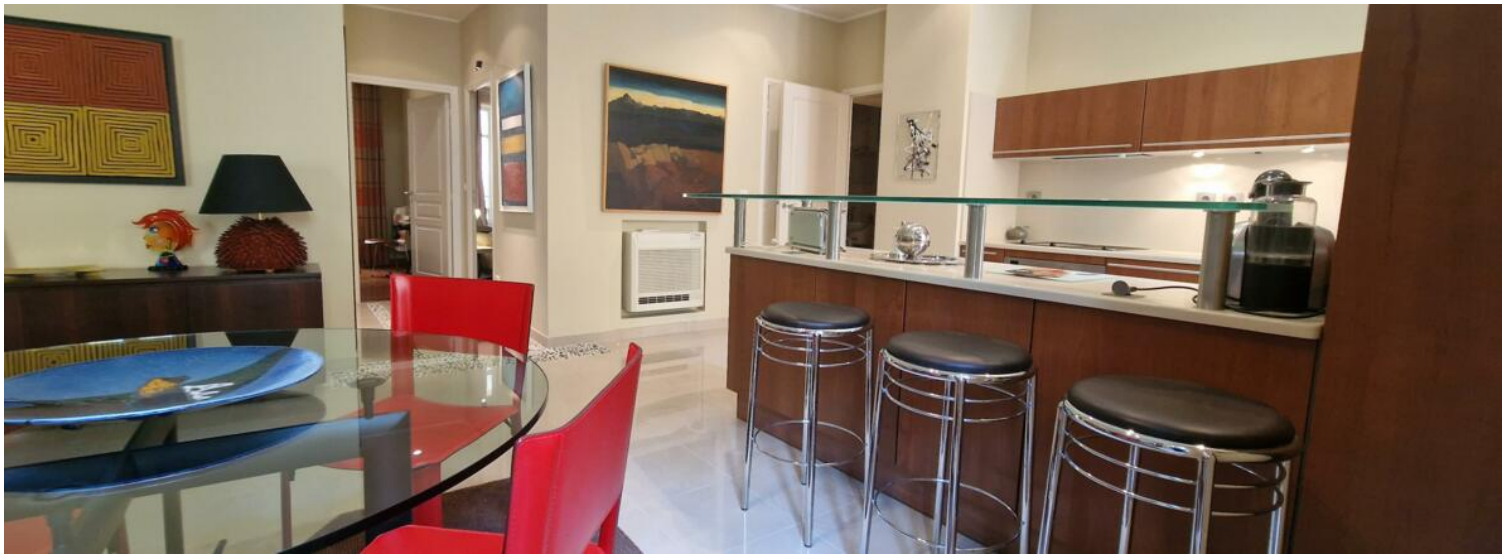

Ce document ne fait partie d'aucune offre ou contrat. Toutes mesures, surfaces et distances sont approximatives. Le descriptif et les plans ne sont donnés qu'à titre indicatif et leur exactitude n'est pas garantie. Les photographies ne montrent que certaines parties de la propriété. L'offre est valable sauf en cas de vente, retrait de vente, changement de prix ou d'autres conditions, sans préalable.

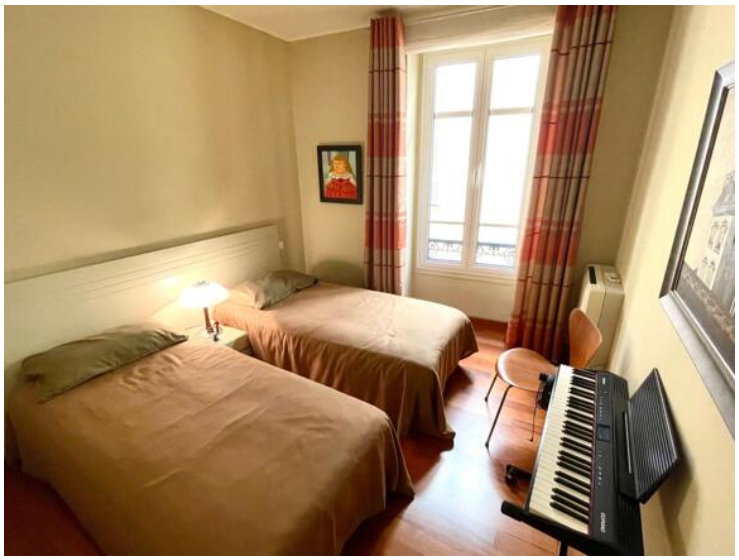

Ce document ne fait partie d'aucune offre ou contrat. Toutes mesures, surfaces et distances sont approximatives. Le descriptif et les plans ne sont donnés qu'à titre indicatif et leur exactitude n'est pas garantie. Les photographies ne montrent que certaines parties de la propriété. L'offre est valable sauf en cas de vente, retrait de vente, changement de prix ou d'autres conditions, sans préalable.

Agence Marchetti Monaco
Tél : +377 93 30 24 78
Fax : +377 92 16 01 39
contact@agencemarchetti.com
www.agencemarchetti.com

Ce document ne fait partie d'aucune offre ou contrat. Toutes mesures, surfaces et distances sont approximatives. Le descriptif et les plans ne sont donnés qu'à titre indicatif et leur exactitude n'est pas garantie. Les photographies ne montrent que certaines parties de la propriété. L'offre est valable sauf en cas de vente, retrait de vente, changement de prix ou d'autres conditions, sans préalable.

Agence Marchetti Monaco
Tél : +377 93 30 24 78
Fax : +377 92 16 01 39
contact@agencemarchetti.com
www.agencemarchetti.com

Ce document ne fait partie d'aucune offre ou contrat. Toutes mesures, surfaces et distances sont approximatives. Le descriptif et les plans ne sont donnés qu'à titre indicatif et leur exactitude n'est pas garantie. Les photographies ne montrent que certaines parties de la propriété. L'offre est valable sauf en cas de vente, retrait de vente, changement de prix ou d'autres conditions, sans préalable.