Capital Real Estate
Park Palace - 6 Impasse de la fontaine
98000 Monaco
Tél : +377 99 99 63 63
Fax : +377 99 99 63 64
contact@capitalrealestate.mc
www.capitalrealestate.mc

Duplex de Prestige

Location

110 000 € / mois

Type de produit	Nb. pièces	Immeuble	Quartier
Duplex	**5 pièces**	**Le Balmoral**	**Carré d'Or**
Superficie habitable	*Chambres*	*Salles de bains*	*Parkings*
346 m²	**3**	**3**	**3**
Ref.			
ASL11-10L			

Situé aux 1er et 2e étages, ce somptueux duplex de 346 m² offre un cadre de vie spacieux et raffiné. Composé de trois grandes chambres, chacune avec sa salle de bain privative, ainsi qu'une cuisine entièrement équipée, ce bien allie luxe et confort. Une chambre de service vient également compléter cet espace.

L'appartement, non meublé, dispose d'une cave et de trois places de parking privatives. Les charges sont incluses dans le loyer, avec des services exclusifs tels qu'un accès à une conciergerie 24h/24, ainsi que deux abonnements personnalisés pour la salle de sport et le centre de fitness des Thermes Marins.

En option, bénéficiez également d'un room service de l'Hôtel Hermitage pour une expérience encore plus luxueuse.

Ce document ne fait partie d'aucune offre ou contrat. Toutes mesures, surfaces et distances sont approximatives. Le descriptif et les plans ne sont donnés qu'à titre indicatif et leur exactitude n'est pas garantie. Les photographies ne montrent que certaines parties de la propriété. L'offre est valable sauf en cas de vente, retrait de vente, changement de prix ou d'autres conditions, sans préalable.

Capital Real Estate
Tél : +377 99 99 63 63
Fax : +377 99 99 63 64
contact@capitalrealestate.mc
www.capitalrealestate.mc

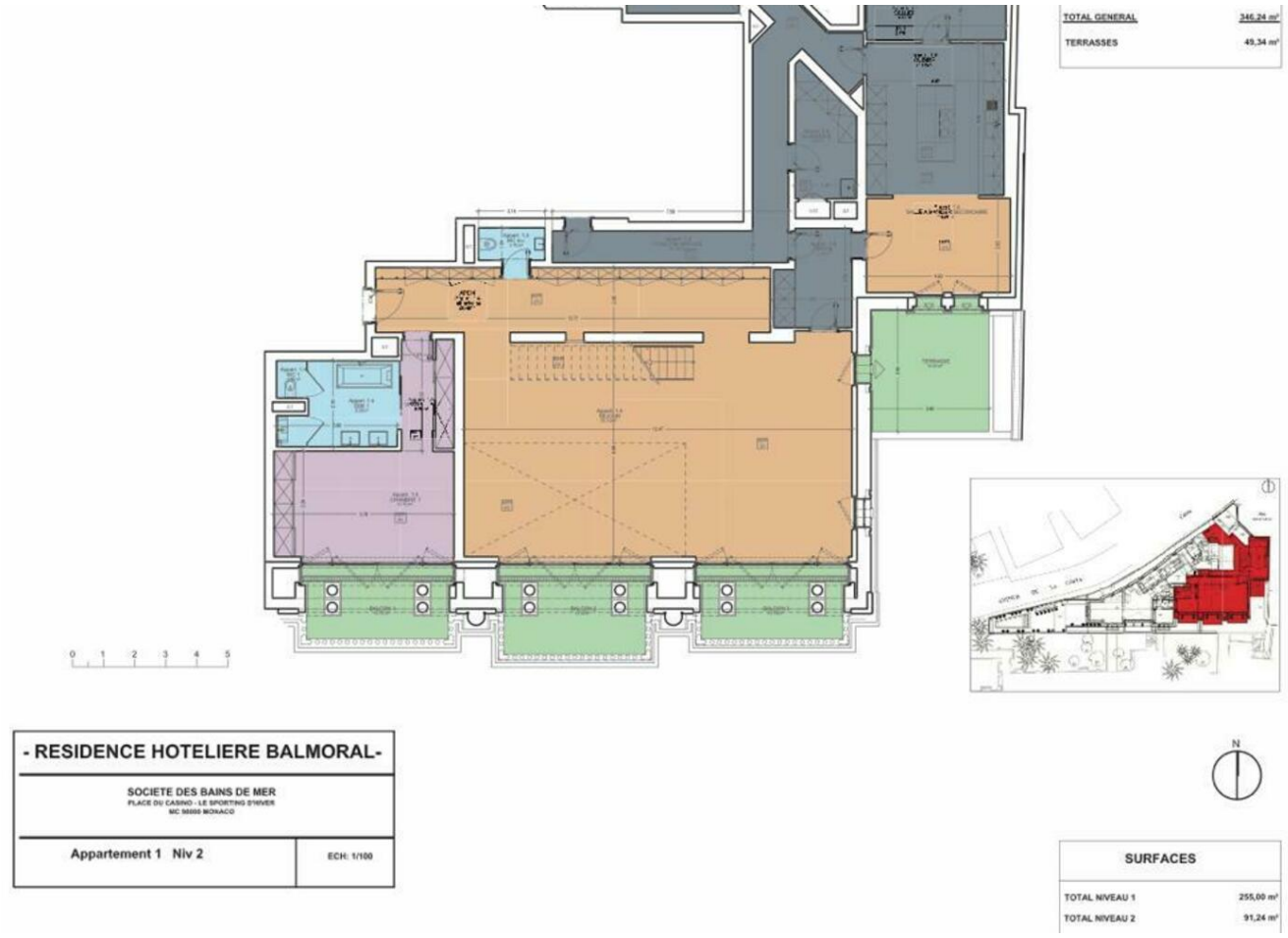

Ce document ne fait partie d'aucune offre ou contrat. Toutes mesures, surfaces et distances sont approximatives. Le descriptif et les plans ne sont donnés qu'à titre indicatif et leur exactitude n'est pas garantie. Les photographies ne montrent que certaines parties de la propriété. L'offre est valable sauf en cas de vente, retrait de vente, changement de prix ou d'autres conditions, sans préalable.