Coldwell Banker Etic Realty
15, boulevard Princesse Charlotte
98000 Monaco
Tél : +377 93 50 57 94
Fax : +377 93 50 58 54
eticimmobilier@gmail.com
www.eticimmobilier.com

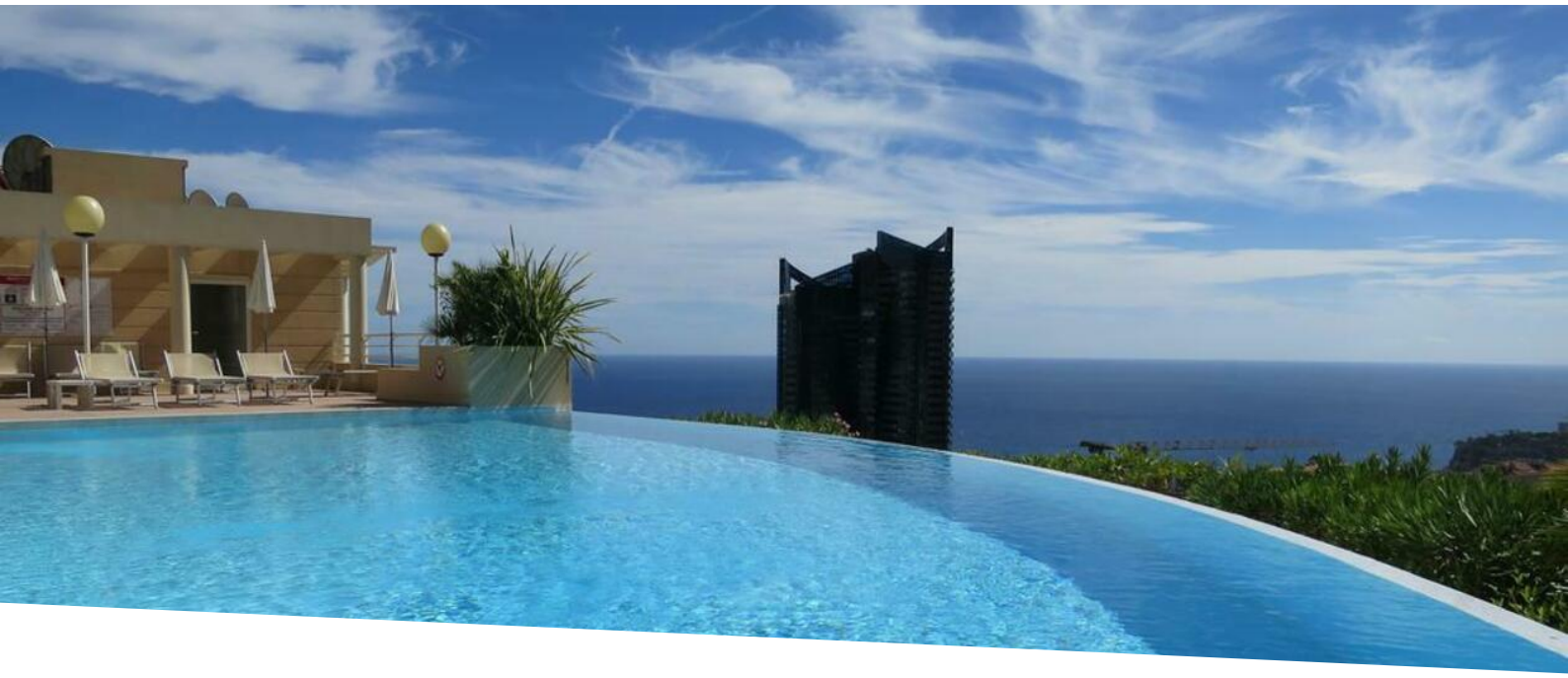

BEAUSEJOUR / 3/4 PIECES / PARKING et CAVE

Vente

950 000 €

Type de produit **Appartement**	*Nb. pièces* **4 pièces**	*Ville* **Beausoleil**	*Pays* **France**
Superficie habitable **85 m²**	*Superficie terrasse* **17 m²**	*Superficie totale* **102 m²**	*Chambres* **2**
Salles de bains **2**	*Parking* **1**	*Caves* **2**	*Etage* **1**
Charges annuelles **7 200 €**	*Etat* **Bon état**	*Ref.* **VFR-2024-32**	

Proche MONACO - Résidence de standing avec piscine et gardien, surplombant la principauté, magnifique appartement entièrement rénové de 3/4 pièces principales.
Grande terrasse vue panoramique mer et Monaco.
Une entrée, grand séjour avec cuisine américaine donnant sur la terrasse, deux chambres avec salle de bains.
Un parking et deux caves complètent ce bien.

Nous contacter pour une visite

Ce document ne fait partie d'aucune offre ou contrat. Toutes mesures, surfaces et distances sont approximatives. Le descriptif et les plans ne sont donnés qu'à titre indicatif et leur exactitude n'est pas garantie. Les photographies ne montrent que certaines parties de la propriété. L'offre est valable sauf en cas de vente, retrait de vente, changement de prix ou d'autres conditions, sans préalable.

Coldwell Banker Etic Realty
Tél : +377 93 50 57 94
Fax : +377 93 50 58 54
eticimmobilier@gmail.com
www.eticimmobilier.com

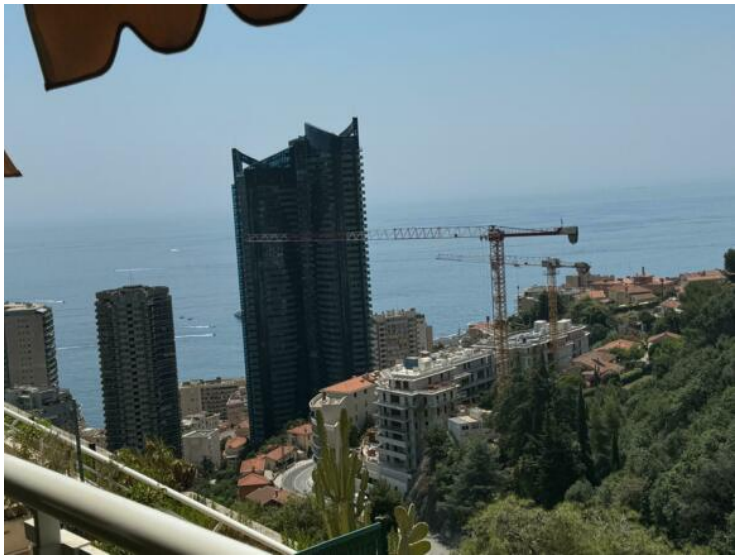

Ce document ne fait partie d'aucune offre ou contrat. Toutes mesures, surfaces et distances sont approximatives. Le descriptif et les plans ne sont donnés qu'à titre indicatif et leur exactitude n'est pas garantie. Les photographies ne montrent que certaines parties de la propriété. L'offre est valable sauf en cas de vente, retrait de vente, changement de prix ou d'autres conditions, sans préalable.

Coldwell Banker Etic Realty
Tél : +377 93 50 57 94
Fax : +377 93 50 58 54
eticimmobilier@gmail.com
www.eticimmobilier.com

Ce document ne fait partie d'aucune offre ou contrat. Toutes mesures, surfaces et distances sont approximatives. Le descriptif et les plans ne sont donnés qu'à titre indicatif et leur exactitude n'est pas garantie. Les photographies ne montrent que certaines parties de la propriété. L'offre est valable sauf en cas de vente, retrait de vente, changement de prix ou d'autres conditions, sans préalable.

Coldwell Banker Etic Realty
Tél : +377 93 50 57 94
Fax : +377 93 50 58 54
eticimmobilier@gmail.com
www.eticimmobilier.com

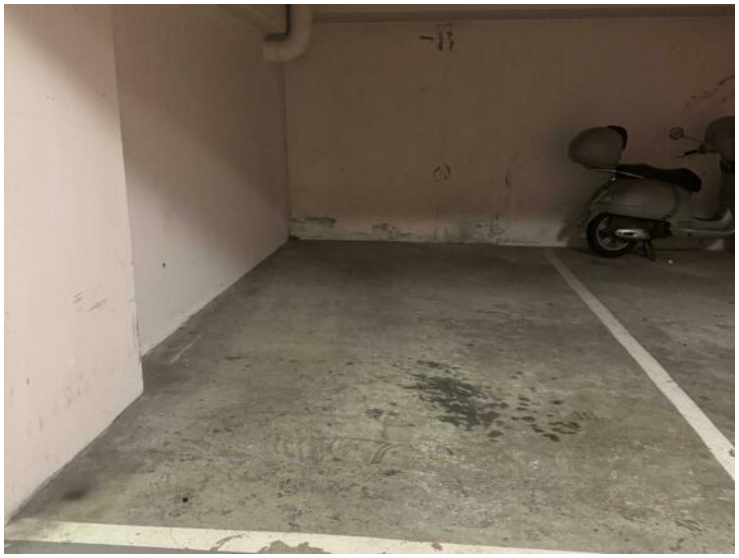

Consommations énergétiques

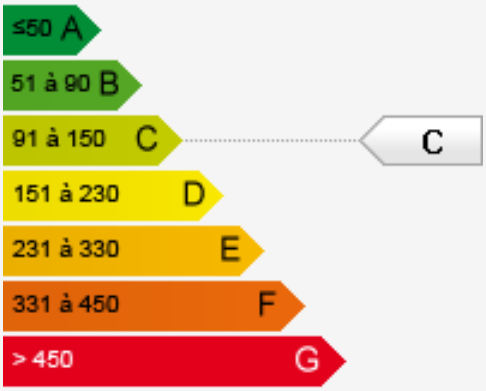

Émissions de gaz à effet de serre

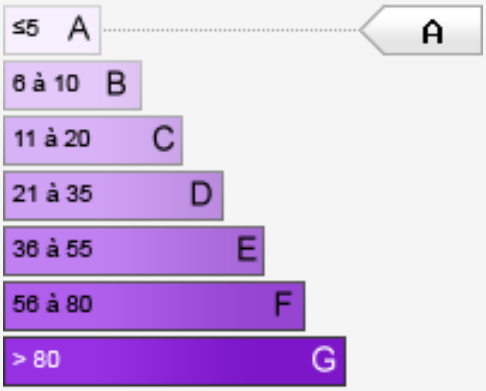

Ce document ne fait partie d'aucune offre ou contrat. Toutes mesures, surfaces et distances sont approximatives. Le descriptif et les plans ne sont donnés qu'à titre indicatif et leur exactitude n'est pas garantie. Les photographies ne montrent que certaines parties de la propriété. L'offre est valable sauf en cas de vente, retrait de vente, changement de prix ou d'autres conditions, sans préalable.