BALDO REALTY GROUP
27 Av. de la Costa
98000 Monaco
Tél : +377 93 25 80 43
info@baldorealtygroup.com
www.baldorealtygroup.com

APPARTEMENT RENOVÉ À UN ÉTAGE ÉLEVÉ À FONTVIEILLE — EXCLUSIF

Vente | Exclusivité | 4 475 000 €

Type de produit **Appartement**	*Nb. pièces* **2 pièces**	*Immeuble* **Rosa Maris**	*Quartier* **Fontvieille**
Superficie habitable **60 m²**	*Superficie terrasse* **15 m²**	*Superficie totale* **75 m²**	*Chambre* **1**
Salle de bains **1**	*Parking* **1**	*Etage* **11**	*Etat* **Prestations luxueuses**
Ref. **MP0019**			

Entrez dans un havre de luxe dans ce magnifique appartement niché sur un étage élevé à Fontvieille, Monaco. Conçu en collaboration avec « Turri Furniture », chaque détail a été pensé pour séduire, avec des matériaux exquis tels que le cuir, le bois et les accents en bronze, tous fabriqués avec expertise par les meilleurs artisans italiens.

Son emplacement calme offre un accès proche à de nombreuses commodités telles que les restaurants, les magasins, la plage de Cap d'Ail et bien plus encore. Une place de parking fait également parti de la propriété.

Ce document ne fait partie d'aucune offre ou contrat. Toutes mesures, surfaces et distances sont approximatives. Le descriptif et les plans ne sont donnés qu'à titre indicatif et leur exactitude n'est pas garantie. Les photographies ne montrent que certaines parties de la propriété. L'offre est valable sauf en cas de vente, retrait de vente, changement de prix ou d'autres conditions, sans préalable.

BALDO REALTY GROUP
Tél : +377 93 25 80 43
info@baldorealtygroup.com
www.baldorealtygroup.com

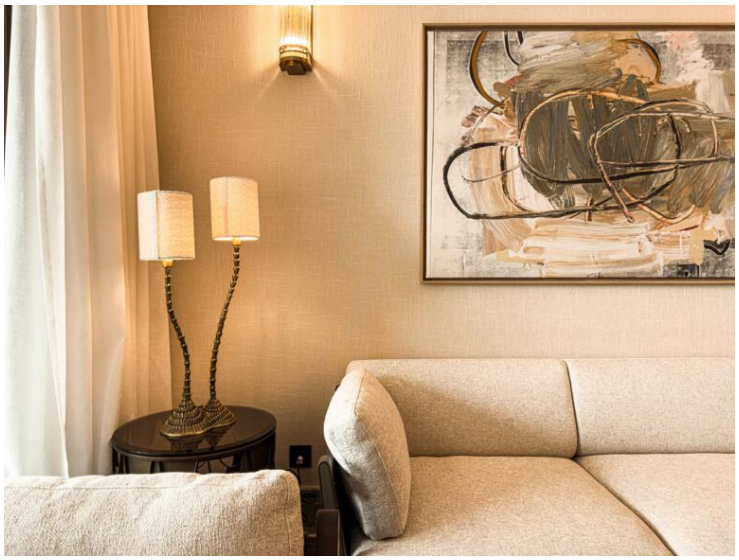

Ce document ne fait partie d'aucune offre ou contrat. Toutes mesures, surfaces et distances sont approximatives. Le descriptif et les plans ne sont donnés qu'à titre indicatif et leur exactitude n'est pas garantie. Les photographies ne montrent que certaines parties de la propriété. L'offre est valable sauf en cas de vente, retrait de vente, changement de prix ou d'autres conditions, sans préalable.

BALDO REALTY GROUP
Tél : +377 93 25 80 43
info@baldorealtygroup.com
www.baldorealtygroup.com

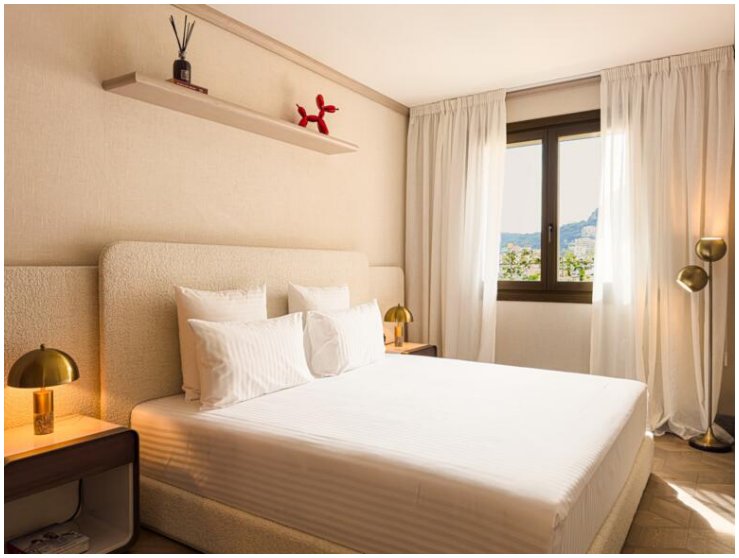

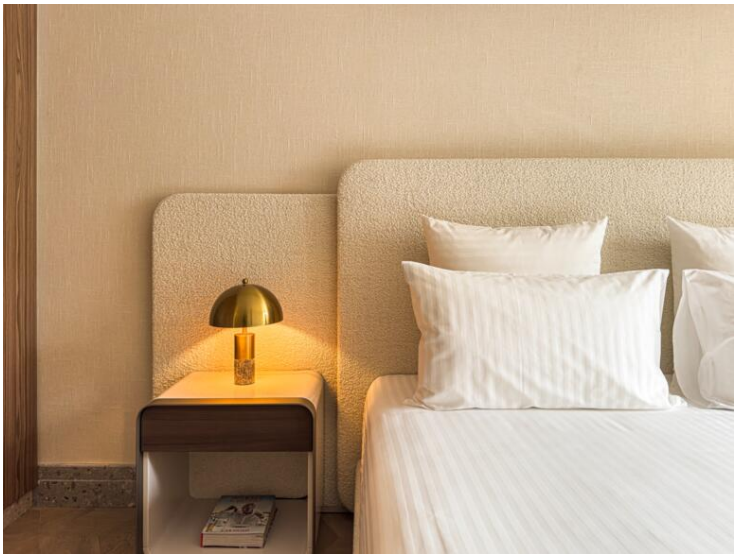

Ce document ne fait partie d'aucune offre ou contrat. Toutes mesures, surfaces et distances sont approximatives. Le descriptif et les plans ne sont donnés qu'à titre indicatif et leur exactitude n'est pas garantie. Les photographies ne montrent que certaines parties de la propriété. L'offre est valable sauf en cas de vente, retrait de vente, changement de prix ou d'autres conditions, sans préalable.