Pacific Agency
46, boulevard des Moulins
98000 Monaco
Tél : +377 93 30 48 23
info@pacificagency.mc
www.pacificagency.mc

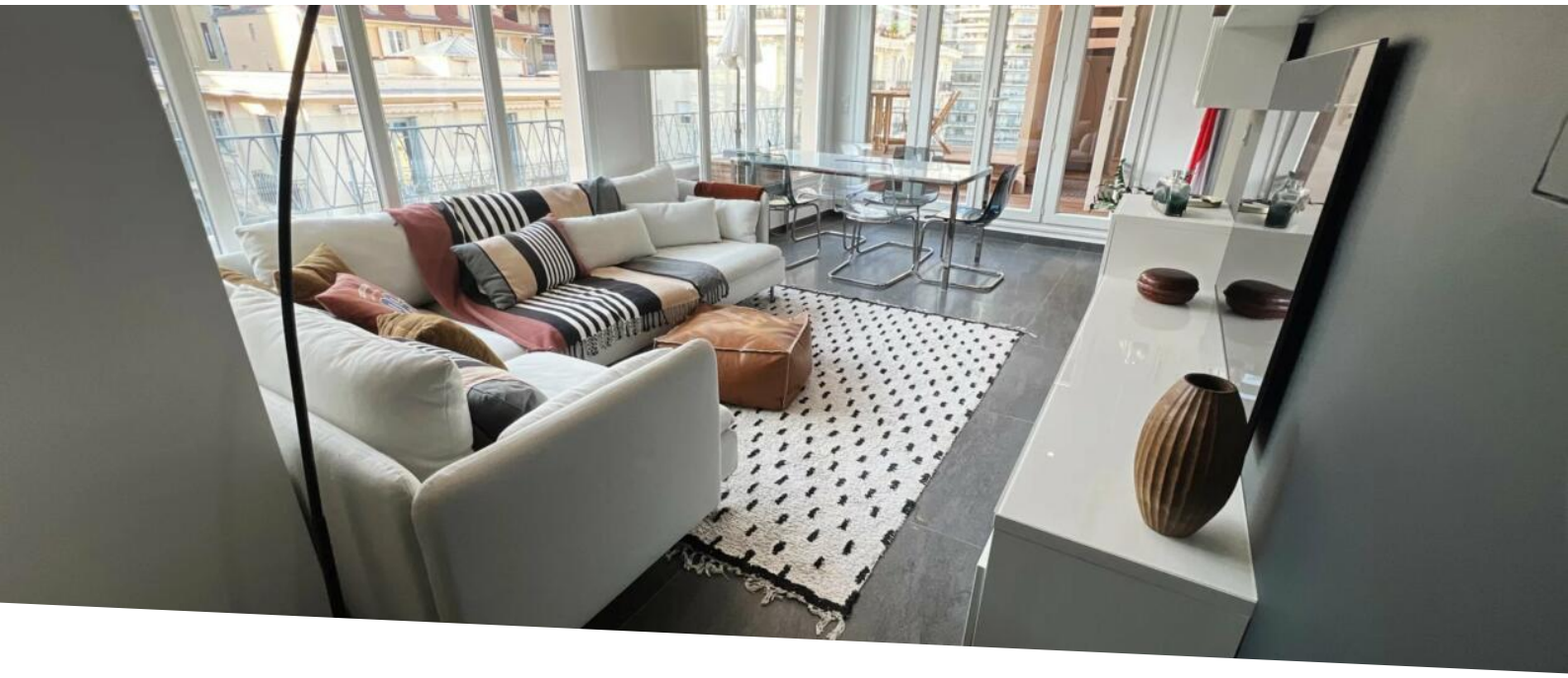

SUPERBE PENTHOUSE EN PLEIN CENTRE, VUE PANORAMIQUE

Vente

11 700 000 €

Type de produit **Appartement**	*Nb. pièces* **3 pièces**
Ville **Monaco**	*Pays* **Monaco**
Superficie habitable **90 m²**	*Superficie terrasse* **33 m²**
Superficie totale **194 m²**	*Chambres* **2**
Salles de bains **2**	*Etat* **Neuf**
Ref. **84071510**	

Boulevard des Moulins, appartement d'exception en plein cœur de Monte-Carlo, bénéficiant d'une triple exposition et d'un parfait ensoleillement. Ce 3 pièces de style moderne est composé d'un séjour bordé d'une première terrasse voisine de la cuisine en accès direct sur l'extérieur et son coin repas. En façade, deux chambres face à la mer, avec leurs salles de bains. A l'étage, un toit-terrasse avec une vue panoramique surplombant la principauté et une vue féérique sur la mer et les plages ; Lieu idéal pour les soirée d'été et les moments de détente avec le coin lounge et le jaccuzzi.

Boulevard des Moulins, appartement d'exception en plein cœur de Monte-Carlo, bénéficiant d'une triple exposition et d'un parfait ensoleillement. Ce 3 pièces de style moderne est composé d'un séjour bordé d'une première terrasse voisine de la cuisine en accès direct sur l'extérieur et son coin repas. En façade, deux chambres face à la mer, avec leurs salles de bains. A l'étage, un toit-terrasse avec une vue panoramique surplombant la principauté et une vue féérique sur la mer et les plages ; Lieu idéal pour les soirée d'été et les moments de détente avec le coin lounge et le jaccuzzi.

Ce document ne fait partie d'aucune offre ou contrat. Toutes mesures, surfaces et distances sont approximatives. Le descriptif et les plans ne sont donnés qu'à titre indicatif et leur exactitude n'est pas garantie. Les photographies ne montrent que certaines parties de la propriété. L'offre est valable sauf en cas de vente, retrait de vente, changement de prix ou d'autres conditions, sans préalable.

Ce document ne fait partie d'aucune offre ou contrat. Toutes mesures, surfaces et distances sont approximatives. Le descriptif et les plans ne sont donnés qu'à titre indicatif et leur exactitude n'est pas garantie. Les photographies ne montrent que certaines parties de la propriété. L'offre est valable sauf en cas de vente, retrait de vente, changement de prix ou d'autres conditions, sans préalable.

Ce document ne fait partie d'aucune offre ou contrat. Toutes mesures, surfaces et distances sont approximatives. Le descriptif et les plans ne sont donnés qu'à titre indicatif et leur exactitude n'est pas garantie. Les photographies ne montrent que certaines parties de la propriété. L'offre est valable sauf en cas de vente, retrait de vente, changement de prix ou d'autres conditions, sans préalable.

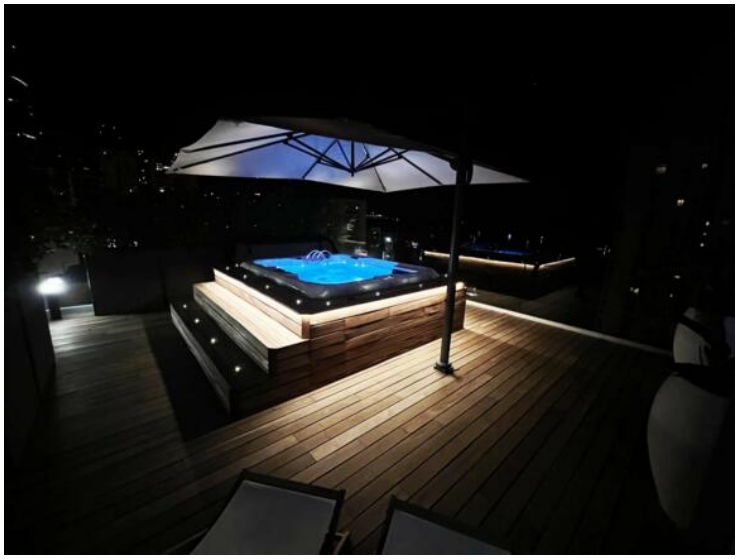

Ce document ne fait partie d'aucune offre ou contrat. Toutes mesures, surfaces et distances sont approximatives. Le descriptif et les plans ne sont donnés qu'à titre indicatif et leur exactitude n'est pas garantie. Les photographies ne montrent que certaines parties de la propriété. L'offre est valable sauf en cas de vente, retrait de vente, changement de prix ou d'autres conditions, sans préalable.