PRIME Estate
26 Avenue de la Costa
98000 Monaco
Tél : +377 99 90 77 67
Fax : +377 99 90 77 67
info@prime-estate.mc
prime-estate.mc

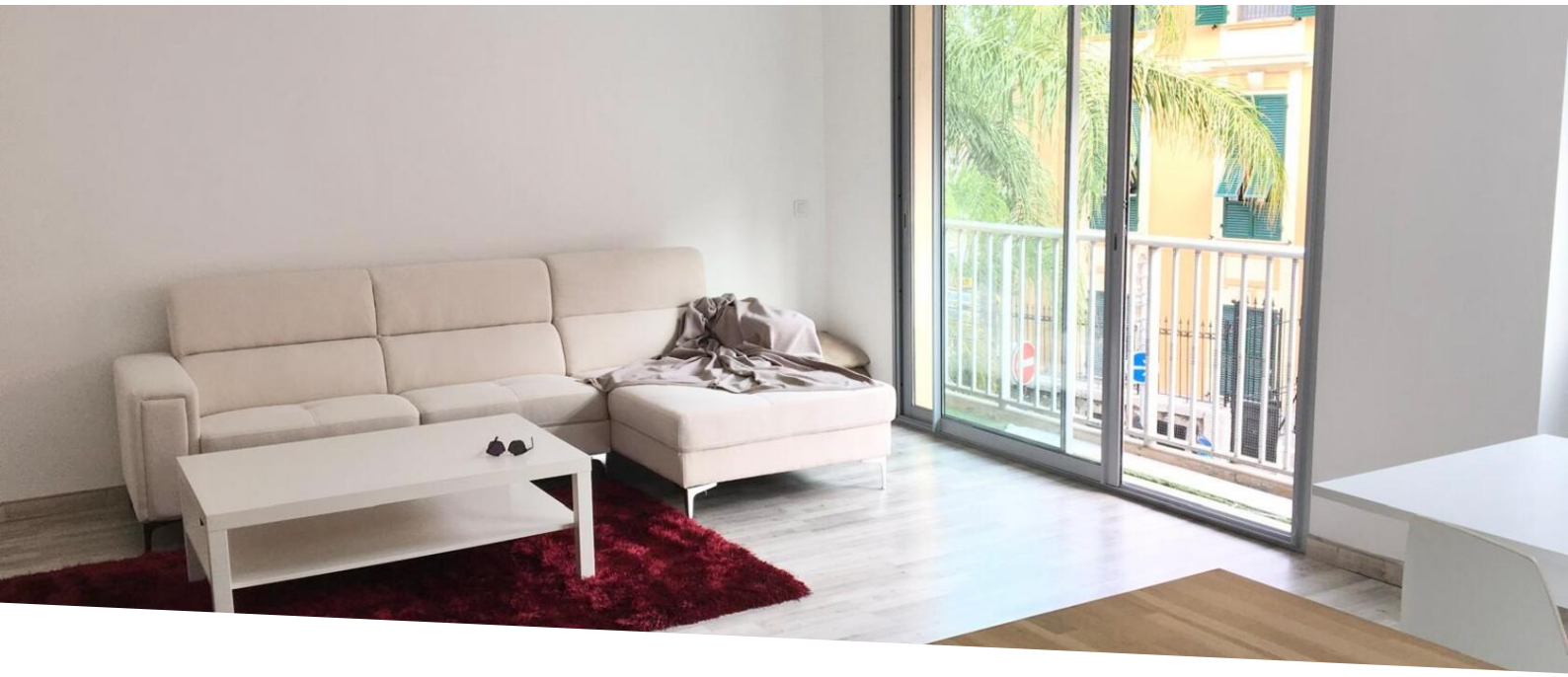

BEAUSOLEIL - APPARTEMENT - 3PIÈCES - LE PANORAMIQUE

Vente

420 000 €

Type de produit **Appartement**	*Nb. pièces* **3 pièces**
Ville **Beausoleil**	*Pays* **France**
Superficie habitable **64,50 m²**	*Chambres* **2**
Ref. **PE_3P_FRONTIERE MONACO**	

Appartement central avec deux chambres, proximité Monaco, Excellent rendement locatif possible.

À proximité immédiate de Monaco, dans une résidence sécurisée avec gardien, ce charmant et lumineux appartement traversant de 3 pièces, entièrement meublé, offre une superficie de 64,51 m². Il comprend :

- Un hall d'entrée
- Un séjour avec cuisine américaine
- Deux chambres
- Une salle de bains
- Un WC indépendant
- De nombreux rangements
- Un balcon

Ce document ne fait partie d'aucune offre ou contrat. Toutes mesures, surfaces et distances sont approximatives. Le descriptif et les plans ne sont donnés qu'à titre indicatif et leur exactitude n'est pas garantie. Les photographies ne montrent que certaines parties de la propriété. L'offre est valable sauf en cas de vente, retrait de vente, changement de prix ou d'autres conditions, sans préalable.

PRIME Estate
Tél : +377 99 90 77 67
Fax : +377 99 90 77 67
info@prime-estate.mc
prime-estate.mc

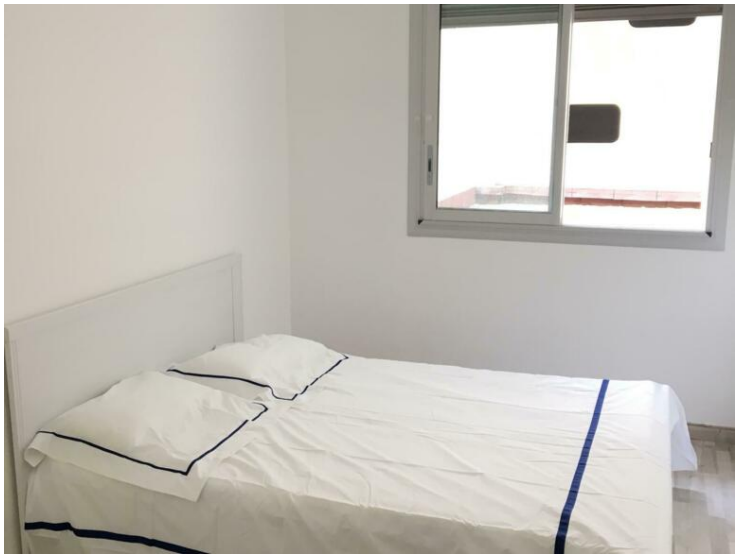

Ce document ne fait partie d'aucune offre ou contrat. Toutes mesures, surfaces et distances sont approximatives. Le descriptif et les plans ne sont donnés qu'à titre indicatif et leur exactitude n'est pas garantie. Les photographies ne montrent que certaines parties de la propriété. L'offre est valable sauf en cas de vente, retrait de vente, changement de prix ou d'autres conditions, sans préalable.

PRIME Estate
Tél : +377 99 90 77 67
Fax : +377 99 90 77 67
info@prime-estate.mc
prime-estate.mc

Ce document ne fait partie d'aucune offre ou contrat. Toutes mesures, surfaces et distances sont approximatives. Le descriptif et les plans ne sont donnés qu'à titre indicatif et leur exactitude n'est pas garantie. Les photographies ne montrent que certaines parties de la propriété. L'offre est valable sauf en cas de vente, retrait de vente, changement de prix ou d'autres conditions, sans préalable.