Elite International
26 boulevard des Moulins
98000 Monaco
Tél : +377 97 97 94 20
Fax : +37
jessica@eliteimmo.com
www.eliteimmo.com

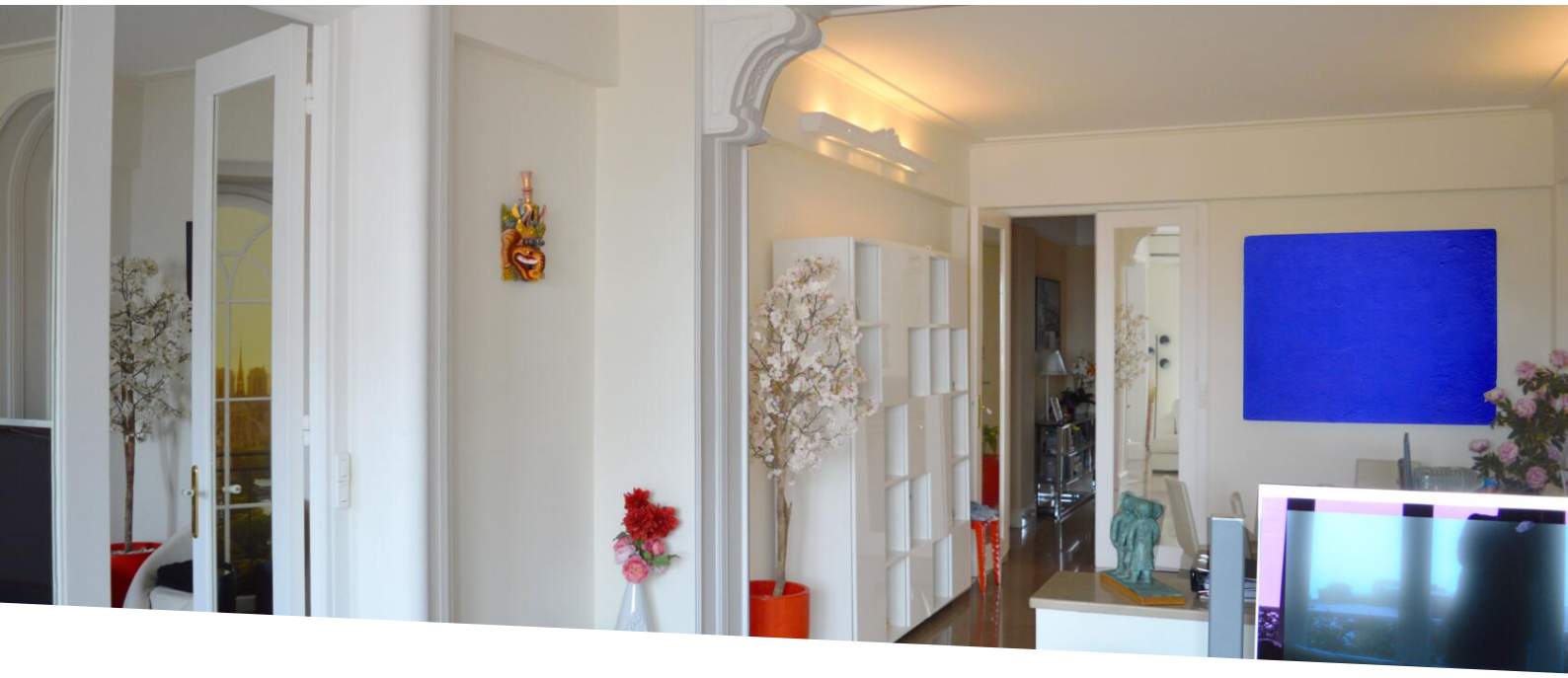

VICTORIA - beau 3 pièces

Location

Exclusivité

12 000 € / mois
(Charges comprises)

Type de produit **Appartement**	*Nb. pièces* **3 pièces**	*Immeuble* **Victoria**	*Quartier* **Monte-Carlo**
Superficie habitable **120 m²**	*Superficie terrasse* **10 m²**	*Chambres* **2**	*Salles de bains* **2**
Parking **1**	*Cave* **1**	*Etage* **6**	*Date de libération* **À convenir**
Ref. **VIC24**			

Bel appartement de 3 pièces au 6e étage du Victoria.

Il dispose d'une vue dégagée, de beaux volumes (belle hauteur sous plafond) et de nombreux rangements.

Une cave dans l'immeuble, un parking au Buckingham.

Ce document ne fait partie d'aucune offre ou contrat. Toutes mesures, surfaces et distances sont approximatives. Le descriptif et les plans ne sont donnés qu'à titre indicatif et leur exactitude n'est pas garantie. Les photographies ne montrent que certaines parties de la propriété. L'offre est valable sauf en cas de vente, retrait de vente, changement de prix ou d'autres conditions, sans préalable.

Elite International
Tél : +377 97 97 94 20
Fax : +37
jessica@eliteimmo.com
www.eliteimmo.com

Ce document ne fait partie d'aucune offre ou contrat. Toutes mesures, surfaces et distances sont approximatives. Le descriptif et les plans ne sont donnés qu'à titre indicatif et leur exactitude n'est pas garantie. Les photographies ne montrent que certaines parties de la propriété. L'offre est valable sauf en cas de vente, retrait de vente, changement de prix ou d'autres conditions, sans préalable.