Monaco Properties
14, boulevard d'Italie
98000 Monaco
Tél : +377 97 97 33 97
Fax : +377 97 97 33 98
info@mpmonaco.com
www.monacoproperties.mc

MONACO| LES LIGURES | 2 PIECES

Vente — Exclusivité — 4 090 000 €

Type de produit **Appartement**	*Nb. pièces* **2 pièces**	*Immeuble* **Les Ligures**	*Quartier* **Jardin Exotique**
Superficie habitable **71,40 m²**	*Superficie terrasse* **20 m²**	*Superficie totale* **91,40 m²**	*Chambre* **1**
Salle de bains **1**	*Parking* **1**	*Cave* **1**	*Etage* **12**
Charges annuelles **6 000 €**	*Etat* **Très bon état**	*Loué* **Oui**	*Date de libération* **30/04/2025**
Ref. **VMA0624-1**			

LES LIGURES

Situé dans un immeuble avec concierge 24/7, piscine, sauna, salle de sport et terrain de tennis.
L appartement climatisé se compose d'un grand séjour donnant sur une belle terrasse avec vue mer panoramique, d'une cuisine entièrement équipée, d'une chambre, d'une salle de bain et de toilettes indépendantes.

Le bien est complète par un emplacement de parking et une cave.

Ce document ne fait partie d'aucune offre ou contrat. Toutes mesures, surfaces et distances sont approximatives. Le descriptif et les plans ne sont donnés qu'à titre indicatif et leur exactitude n'est pas garantie. Les photographies ne montrent que certaines parties de la propriété. L'offre est valable sauf en cas de vente, retrait de vente, changement de prix ou d'autres conditions, sans préalable.

MONACO PROPERTIES
MONTE-CARLO & CÔTE D'AZUR INVESTMENTS

Monaco Properties
Tél : +377 97 97 33 97
Fax : +377 97 97 33 98
info@mpmonaco.com
www.monacoproperties.mc

Ce document ne fait partie d'aucune offre ou contrat. Toutes mesures, surfaces et distances sont approximatives. Le descriptif et les plans ne sont donnés qu'à titre indicatif et leur exactitude n'est pas garantie. Les photographies ne montrent que certaines parties de la propriété. L'offre est valable sauf en cas de vente, retrait de vente, changement de prix ou d'autres conditions, sans préalable.

Monaco Properties
Tél : +377 97 97 33 97
Fax : +377 97 97 33 98
info@mpmonaco.com
www.monacoproperties.mc

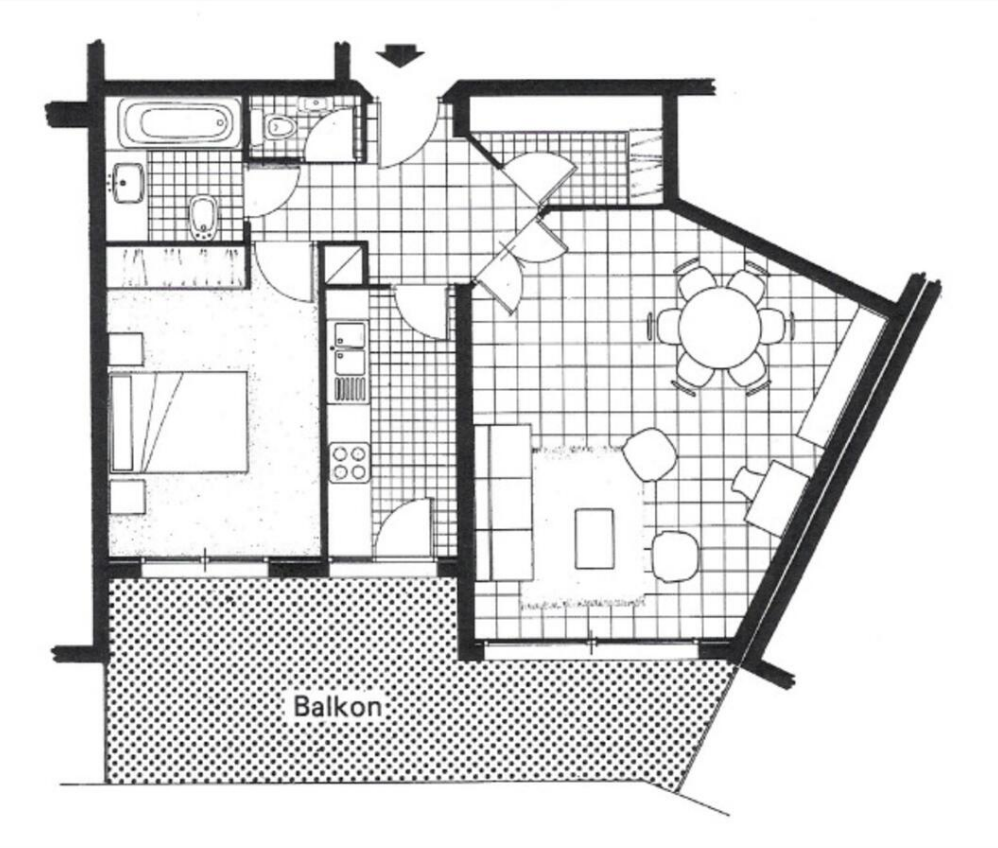

Ce document ne fait partie d'aucune offre ou contrat. Toutes mesures, surfaces et distances sont approximatives. Le descriptif et les plans ne sont donnés qu'à titre indicatif et leur exactitude n'est pas garantie. Les photographies ne montrent que certaines parties de la propriété. L'offre est valable sauf en cas de vente, retrait de vente, changement de prix ou d'autres conditions, sans préalable.