Elite International
26 boulevard des Moulins
98000 Monaco
Tél : +377 97 97 94 20
Fax : +37
jessica@eliteimmo.com
www.eliteimmo.com

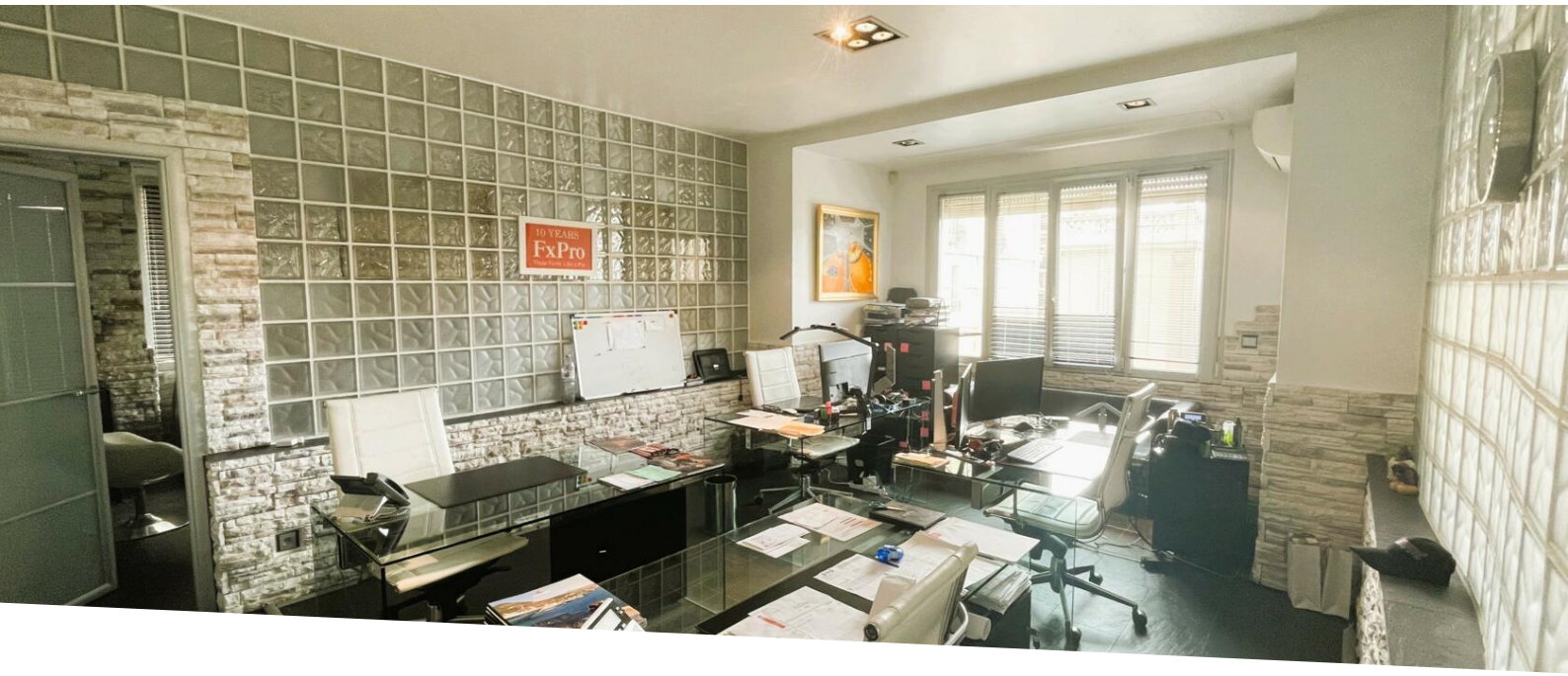

Monte Carlo - Appartement usage mixte

Location

Exclusivité

9 800 € / mois

+ Charges : 300 €

Type de produit **Appartement**	*Nb. pièces* **3 pièces**	*Immeuble* **Palais Albany**	*Quartier* **Monte-Carlo**
Superficie habitable **120 m²**	*Chambres* **2**	*Salles de bains* **2**	*Parking* **1**
Etage **-1**	*Charges* **300 €**	*Etat* **Très bon état**	*Usage mixte* **Oui**
Date de libération **A définir**	*Lois* **Loi 887**	*Ref.* **EIALB-04**	

Palais Albany : Idéalement placé au cœur de Monte Carlo, un appartement à usage mixte. Situé dans un bel immeuble bourgeois avec concierge, il se compose d'un hall d'entrée (qui peut faire office de salle d'attente), un couloir (qui peut amener au bureau d'accueil), de 3 pièces spacieuses dont deux avec salle de bain privative, d'une cuisine équipée, d'une toilette invités.

Un place de parking est incluse dans le prix

Ce document ne fait partie d'aucune offre ou contrat. Toutes mesures, surfaces et distances sont approximatives. Le descriptif et les plans ne sont donnés qu'à titre indicatif et leur exactitude n'est pas garantie. Les photographies ne montrent que certaines parties de la propriété. L'offre est valable sauf en cas de vente, retrait de vente, changement de prix ou d'autres conditions, sans préalable.

Elite International
Tél : +377 97 97 94 20
Fax : +37
jessica@eliteimmo.com
www.eliteimmo.com

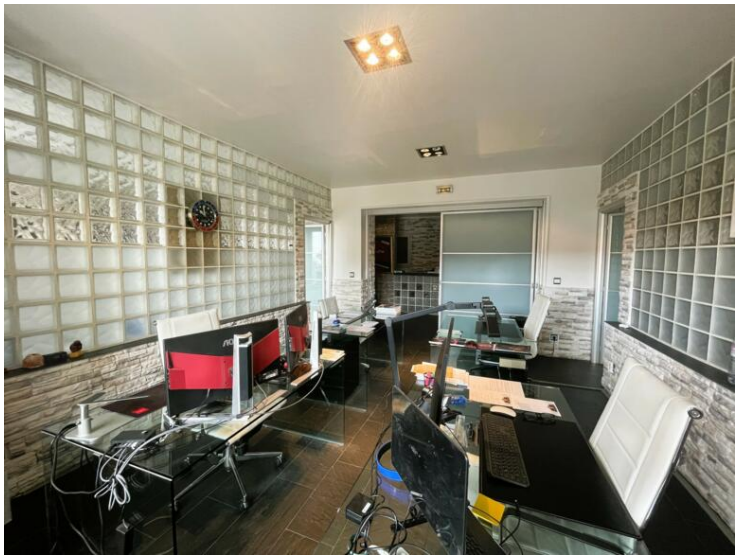

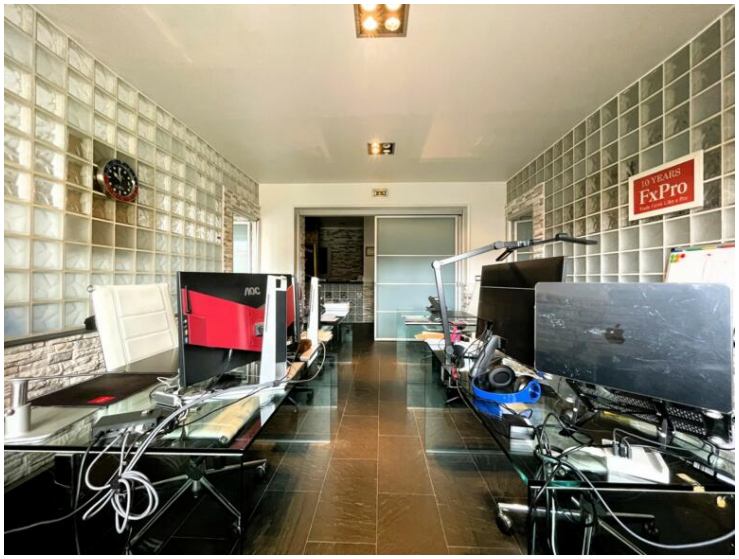

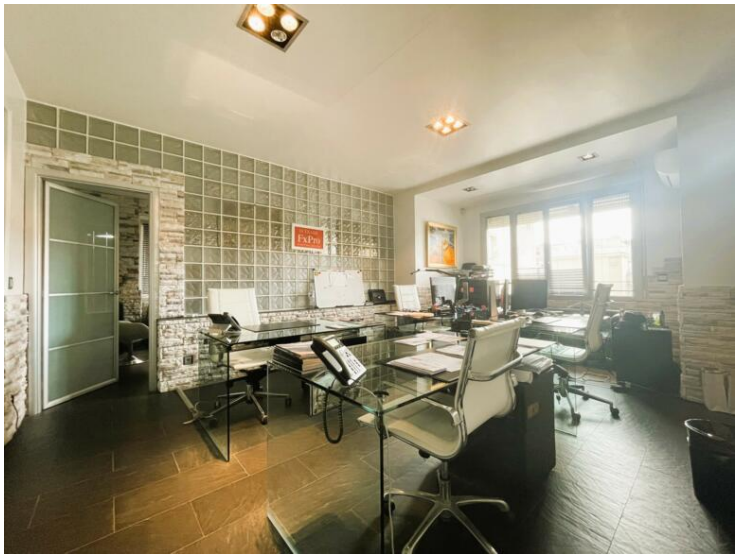

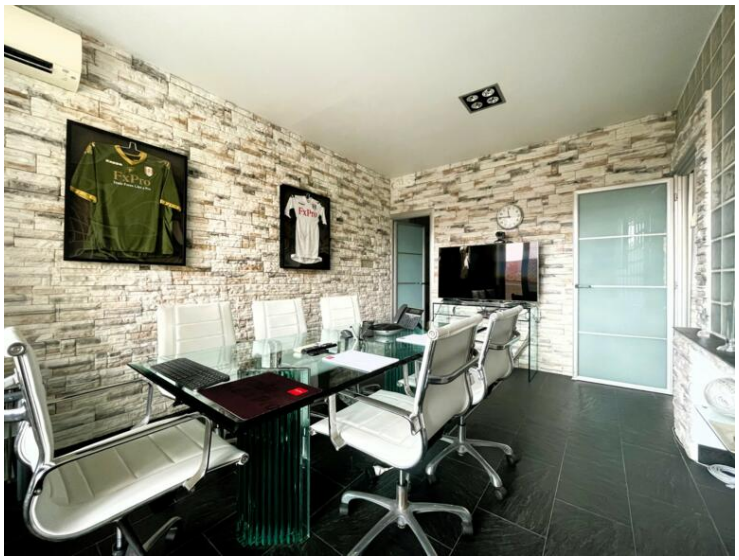

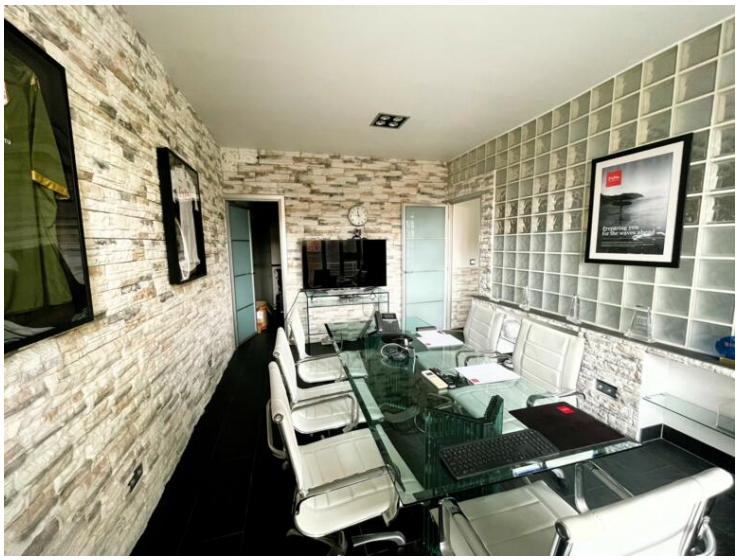

Ce document ne fait partie d'aucune offre ou contrat. Toutes mesures, surfaces et distances sont approximatives. Le descriptif et les plans ne sont donnés qu'à titre indicatif et leur exactitude n'est pas garantie. Les photographies ne montrent que certaines parties de la propriété. L'offre est valable sauf en cas de vente, retrait de vente, changement de prix ou d'autres conditions, sans préalable.

Elite International
Tél : +377 97 97 94 20
Fax : +37
jessica@eliteimmo.com
www.eliteimmo.com

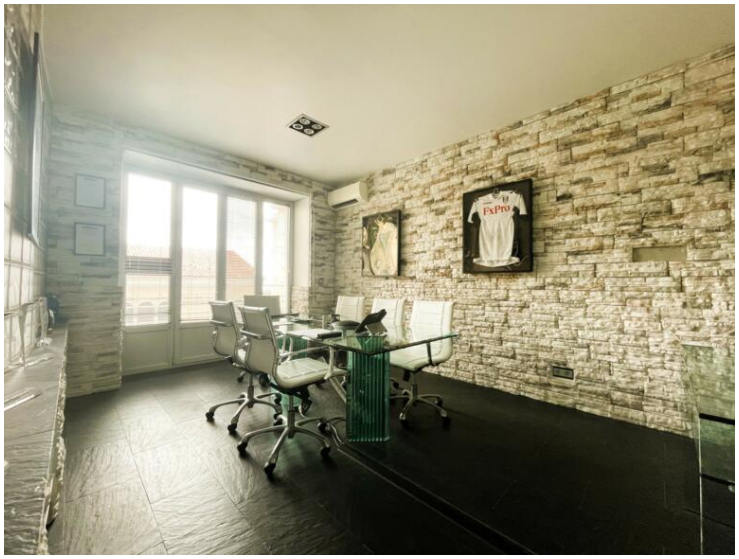

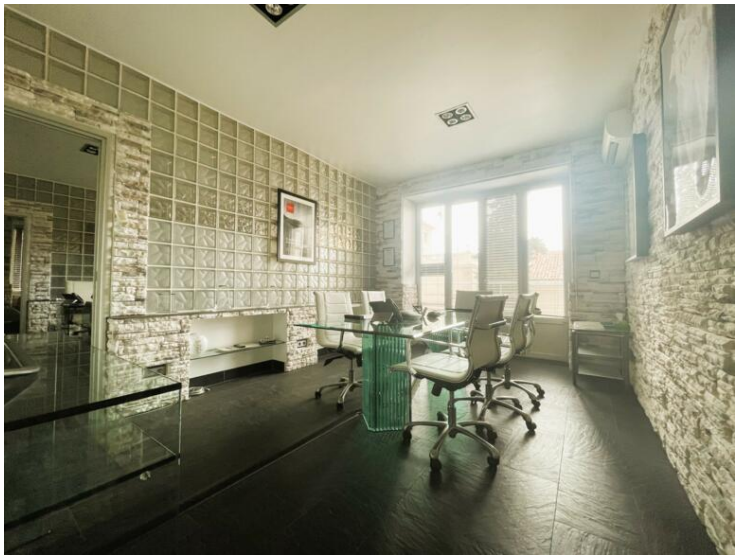

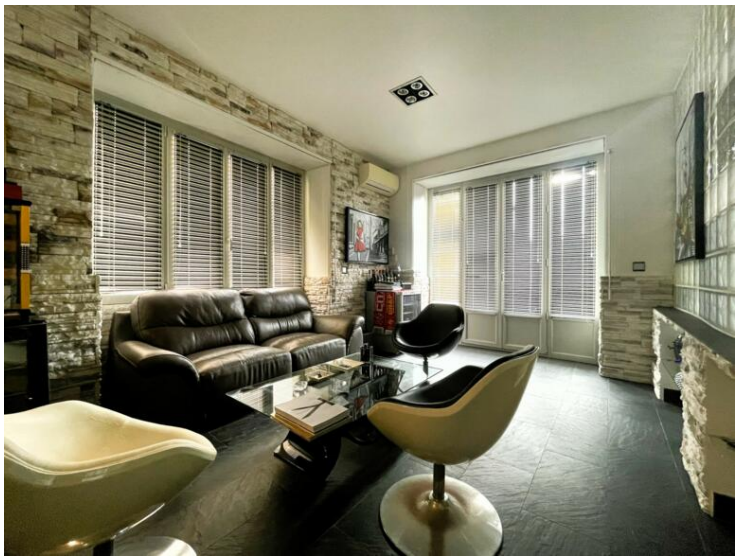

Ce document ne fait partie d'aucune offre ou contrat. Toutes mesures, surfaces et distances sont approximatives. Le descriptif et les plans ne sont donnés qu'à titre indicatif et leur exactitude n'est pas garantie. Les photographies ne montrent que certaines parties de la propriété. L'offre est valable sauf en cas de vente, retrait de vente, changement de prix ou d'autres conditions, sans préalable.

Elite International
Tél : +377 97 97 94 20
Fax : +37
jessica@eliteimmo.com
www.eliteimmo.com

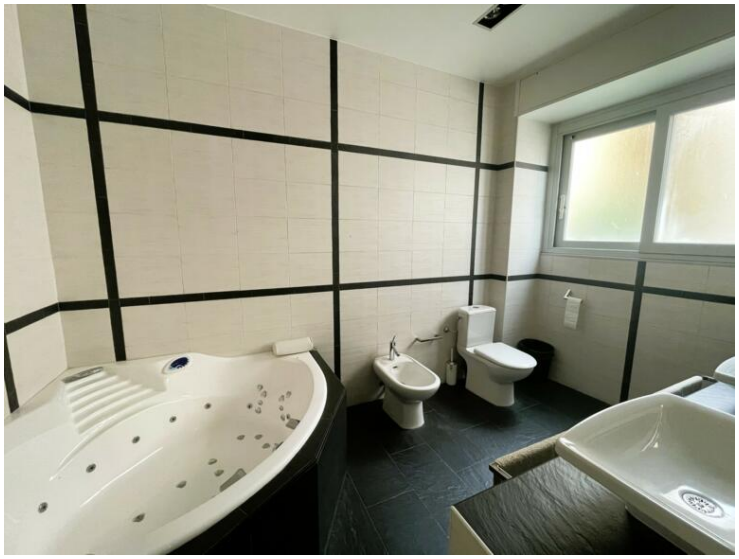

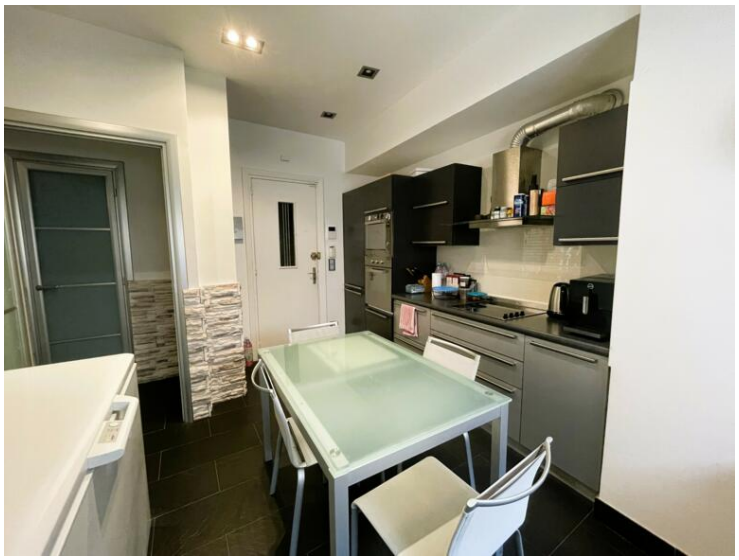

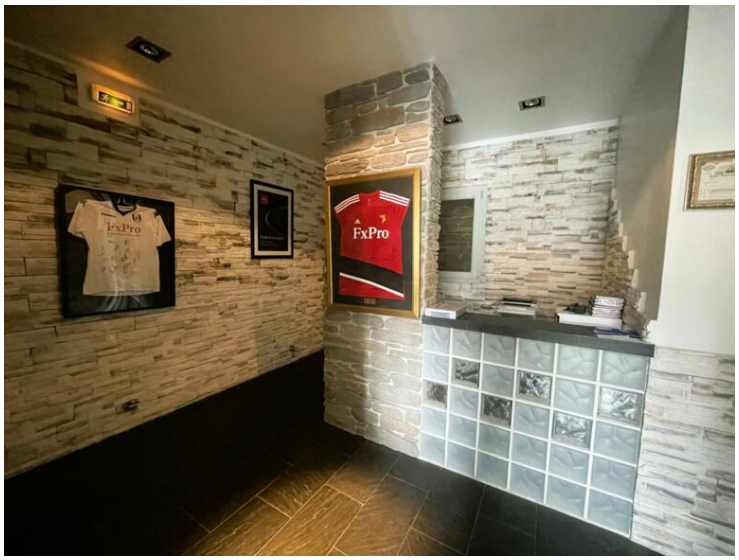

Ce document ne fait partie d'aucune offre ou contrat. Toutes mesures, surfaces et distances sont approximatives. Le descriptif et les plans ne sont donnés qu'à titre indicatif et leur exactitude n'est pas garantie. Les photographies ne montrent que certaines parties de la propriété. L'offre est valable sauf en cas de vente, retrait de vente, changement de prix ou d'autres conditions, sans préalable.

Elite International
Tél : +377 97 97 94 20
Fax : +37
jessica@eliteimmo.com
www.eliteimmo.com

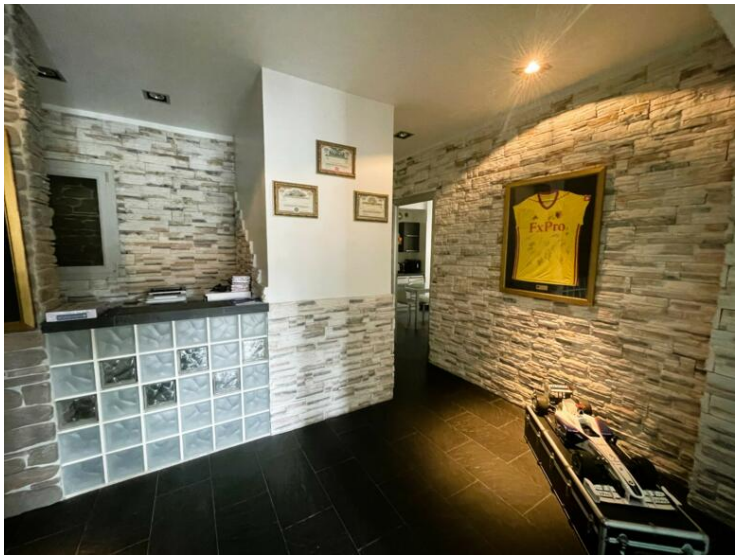

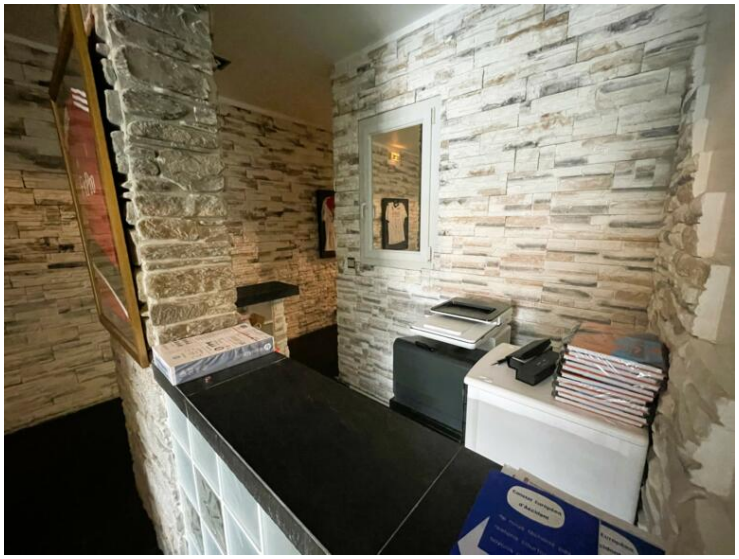

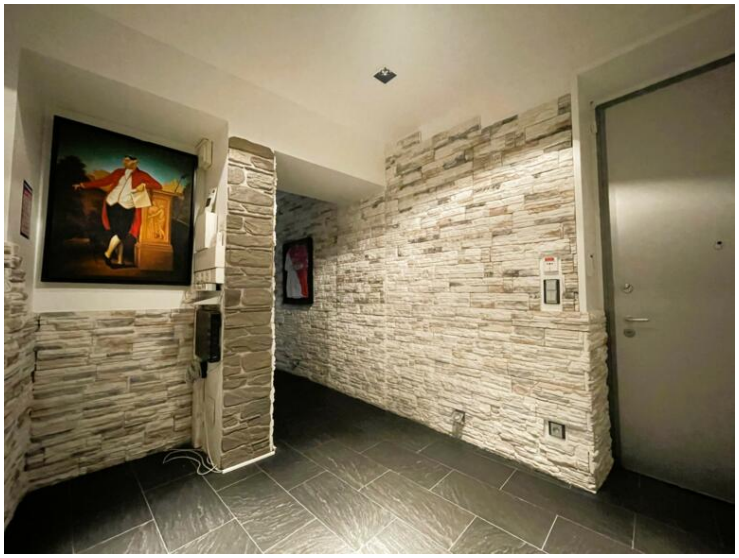

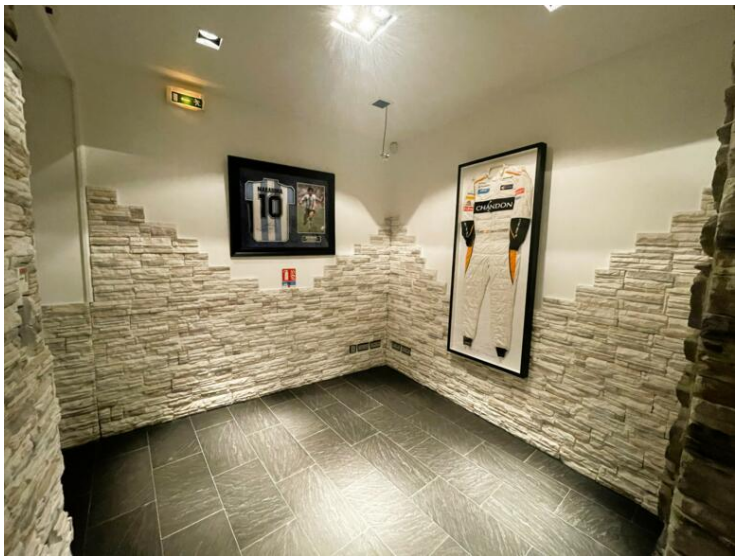

Ce document ne fait partie d'aucune offre ou contrat. Toutes mesures, surfaces et distances sont approximatives. Le descriptif et les plans ne sont donnés qu'à titre indicatif et leur exactitude n'est pas garantie. Les photographies ne montrent que certaines parties de la propriété. L'offre est valable sauf en cas de vente, retrait de vente, changement de prix ou d'autres conditions, sans préalable.

Elite International
Tél : +377 97 97 94 20
Fax : +37
jessica@eliteimmo.com
www.eliteimmo.com

Ce document ne fait partie d'aucune offre ou contrat. Toutes mesures, surfaces et distances sont approximatives. Le descriptif et les plans ne sont donnés qu'à titre indicatif et leur exactitude n'est pas garantie. Les photographies ne montrent que certaines parties de la propriété. L'offre est valable sauf en cas de vente, retrait de vente, changement de prix ou d'autres conditions, sans préalable.