DAMENO | MONACO REAL ESTATE
Palais Miami - 10 Bd d'Italie
98000 Monaco
Tél : +377 93 50 25 30
info@dameno.mc
www.dameno.mc

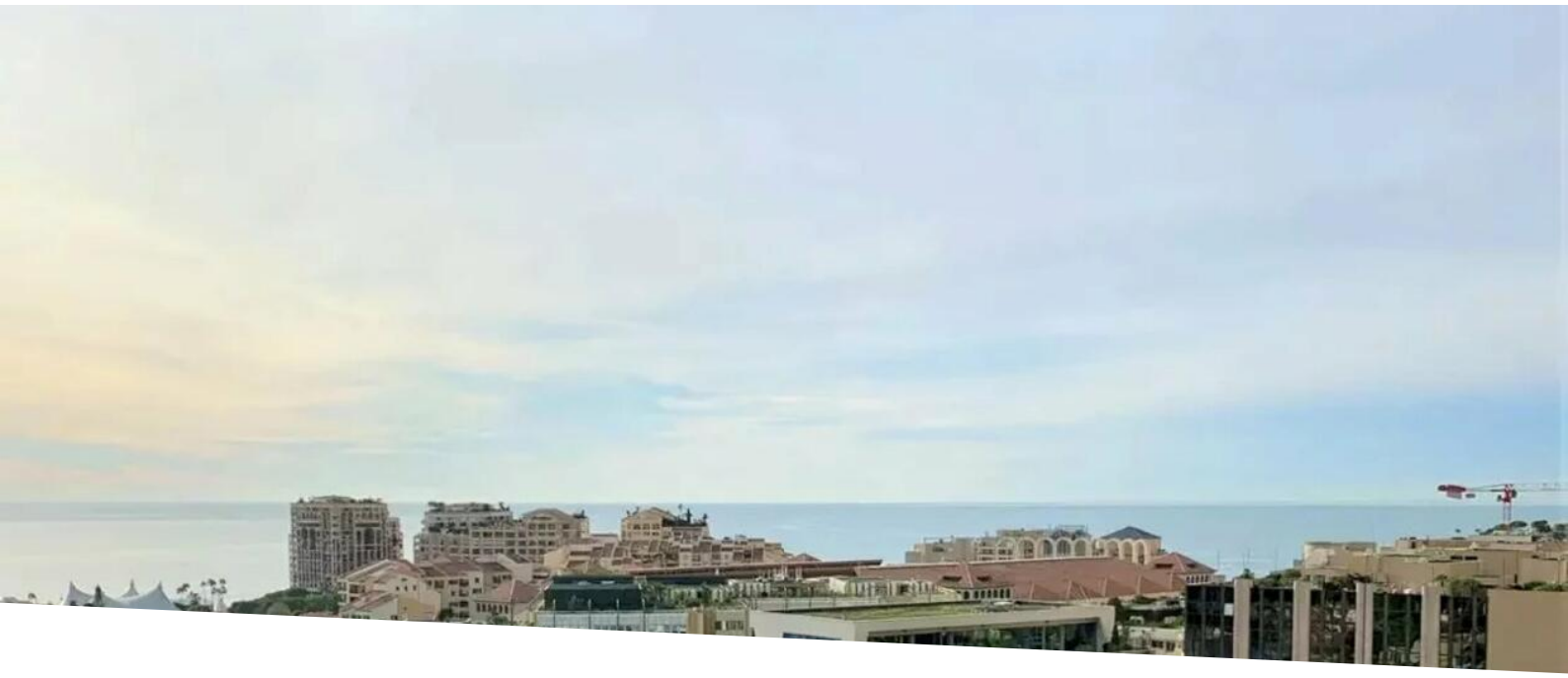

Quartier Plati - Beau 2/3 pièces sous loi 1291

Vente

2 380 000 €

Type de produit **Appartement**	*Nb. pièces* **2 pièces**	*Ville* **Monaco**	*Pays* **Monaco**
Superficie habitable **53 m²**	*Superficie terrasse* **10 m²**	*Superficie totale* **63 m²**	*Chambre* **1**
Salle de bains **1**	*Lois* **Loi 1291**	*Ref.* **V0016RC**	

Dans une petite et jolie copropriété bourgeoise, sans ascenseur, du quartier de Plati entre le bas du Jardin Exotique et à proximité immédiate du quartier de la Condamine et de Fontvieille , bénéficiant de nombreuses commodités (commerces, écoles, transports, marché, ...). Ce secteur est en plein développement et des projets en cours de construction vont dynamiser encore plus les environs proches. Nous vous proposons ce bel appartement de 2/3 pièces sous loi 1291, libre d'occupation, en bon état, avec une vue dégagée sur Fontvieille et la mer, composé comme suit: une entrée, une cuisine-salle à manger et un salon qui donnent sur la terrasse avec la jolie vue sur Fontvieille et la mer, une chambre, une salle de douche et une jolie terrasse.

Ce document ne fait partie d'aucune offre ou contrat. Toutes mesures, surfaces et distances sont approximatives. Le descriptif et les plans ne sont donnés qu'à titre indicatif et leur exactitude n'est pas garantie. Les photographies ne montrent que certaines parties de la propriété. L'offre est valable sauf en cas de vente, retrait de vente, changement de prix ou d'autres conditions, sans préalable.

Tél : +377 93 50 25 30
info@dameno.mc
www.dameno.mc

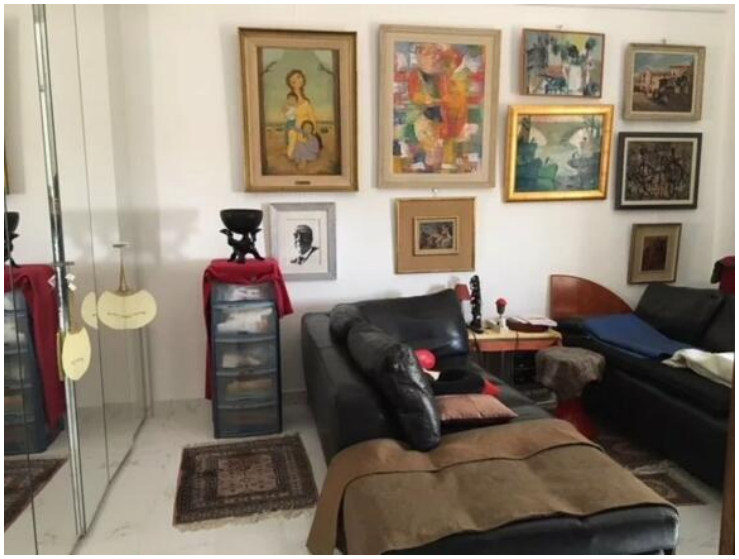

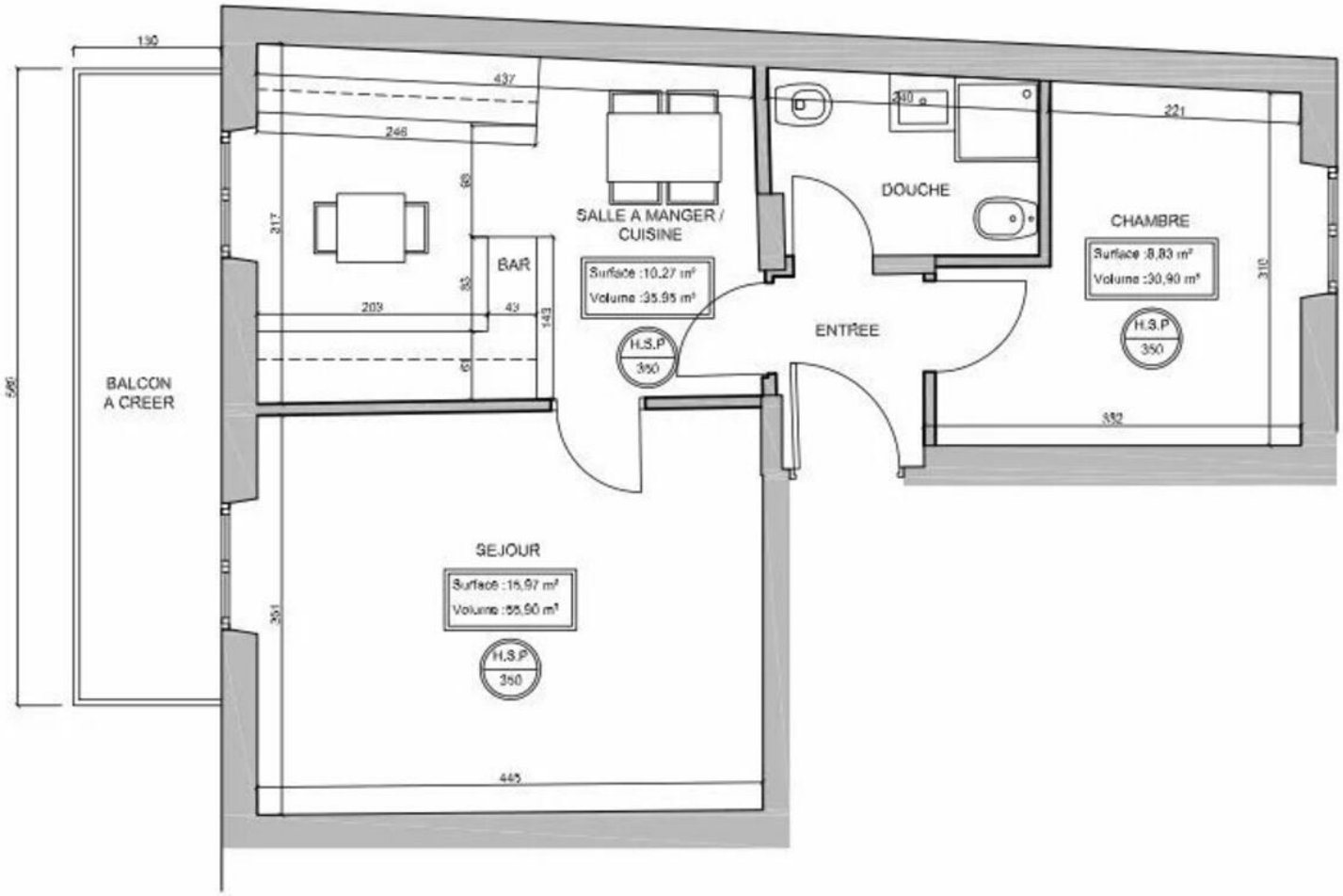

Ce document ne fait partie d'aucune offre ou contrat. Toutes mesures, surfaces et distances sont approximatives. Le descriptif et les plans ne sont donnés qu'à titre indicatif et leur exactitude n'est pas garantie. Les photographies ne montrent que certaines parties de la propriété. L'offre est valable sauf en cas de vente, retrait de vente, changement de prix ou d'autres conditions, sans préalable.