PRIME Estate
26 Avenue de la Costa
98000 Monaco
Tél : +377 99 90 77 67
Fax : +377 99 90 77 67
info@prime-estate.mc
prime-estate.mc

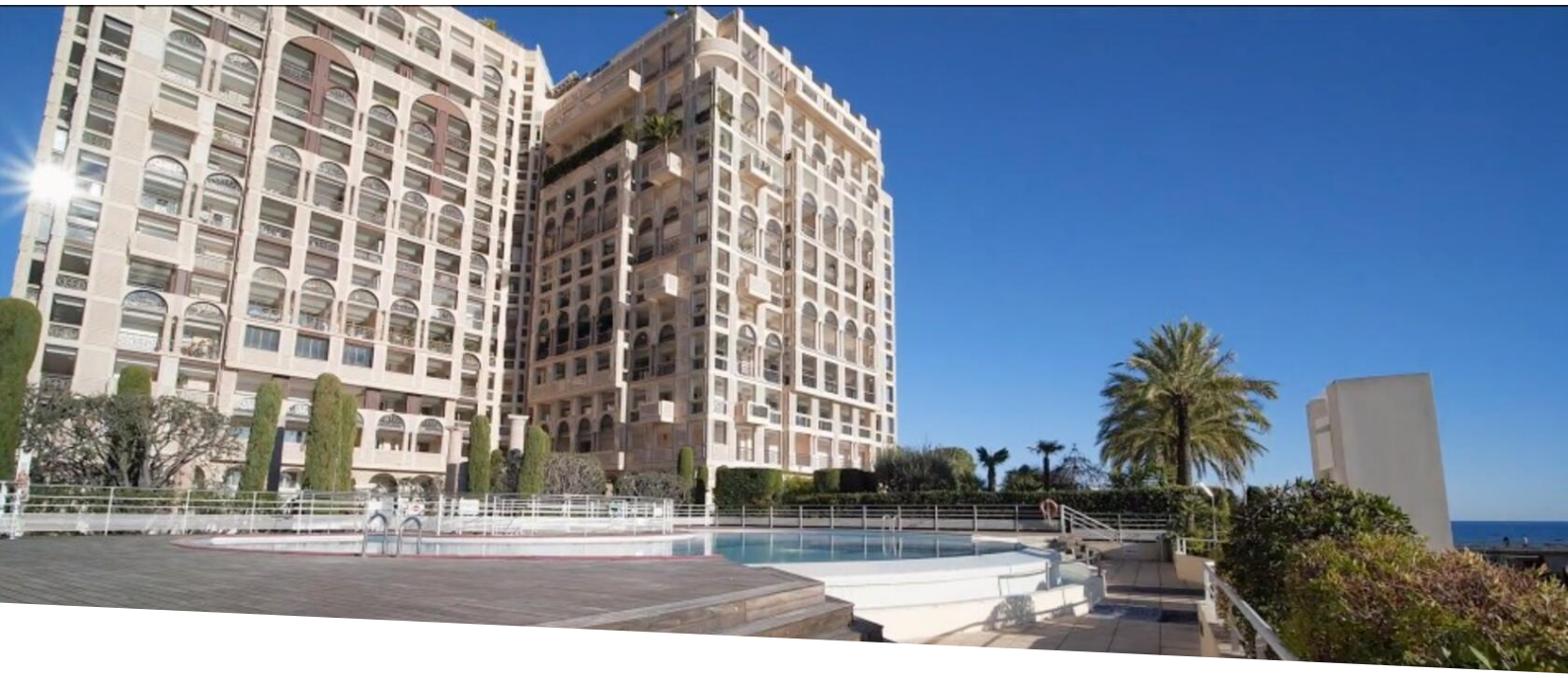

FONTVIEILLE - SPACIEUX BUREAUX AVEC 6 ESPACES DE TRAVAIL - LE SEASIDE PLAZA

Vente professionnelle

8 900 000 €

Type de produit **Bureau**	*Nb. pièces* **7**
Immeuble **Seaside Plaza**	*Quartier* **Fontvieille**
Superficie habitable **220 m²**	*Etage* **RDC**
Etat **Très bon état**	*Date de libération* **Immédiatement**
Ref. **PE_7P_SEASIDE PLAZA**	

Seaside Plaza : Dans un immeuble avec piscine, salle de sport et service de conciergerie. Situé à Fontvieille, un quartier moderne et dynamique avec vue sur la mer, caractérisé par son port de plaisance, ses espaces verts bien entretenus et son centre commercial.

C’est un lieu où se rencontrent résidences de luxe, bureaux d’affaires et installations sportives.

Ensemble de Bureaux situé au Rez de chaussée d'un immeuble prestigieux de Fontvieille. Parfait pour toutes sociétés souhaitant avoir son activité proche de toutes commodités et ceci en toute tranquillité.

Bureaux de 220m2 en en partie en mode "open space" modulable avec 6 bureaux de directions avec fenêtres + un espace accueil à l'entrée.

Entièrement climatisé et parfaitement sécurisé.

Ce document ne fait partie d'aucune offre ou contrat. Toutes mesures, surfaces et distances sont approximatives. Le descriptif et les plans ne sont donnés qu'à titre indicatif et leur exactitude n'est pas garantie. Les photographies ne montrent que certaines parties de la propriété. L'offre est valable sauf en cas de vente, retrait de vente, changement de prix ou d'autres conditions, sans préalable.

PRIME Estate
Tél : +377 99 90 77 67
Fax : +377 99 90 77 67
info@prime-estate.mc
prime-estate.mc

Cuisine, Toilettes Hommes / Femmes avec une douche rénové récemment.

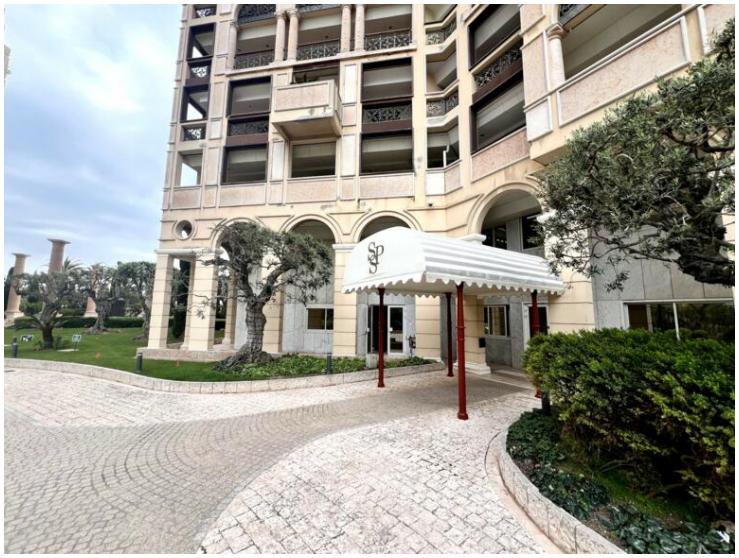

Ce document ne fait partie d'aucune offre ou contrat. Toutes mesures, surfaces et distances sont approximatives. Le descriptif et les plans ne sont donnés qu'à titre indicatif et leur exactitude n'est pas garantie. Les photographies ne montrent que certaines parties de la propriété. L'offre est valable sauf en cas de vente, retrait de vente, changement de prix ou d'autres conditions, sans préalable.

PRIME Estate
Tél : +377 99 90 77 67
Fax : +377 99 90 77 67
info@prime-estate.mc
prime-estate.mc

Ce document ne fait partie d'aucune offre ou contrat. Toutes mesures, surfaces et distances sont approximatives. Le descriptif et les plans ne sont donnés qu'à titre indicatif et leur exactitude n'est pas garantie. Les photographies ne montrent que certaines parties de la propriété. L'offre est valable sauf en cas de vente, retrait de vente, changement de prix ou d'autres conditions, sans préalable.

PRIME Estate
Tél : +377 99 90 77 67
Fax : +377 99 90 77 67
info@prime-estate.mc
prime-estate.mc

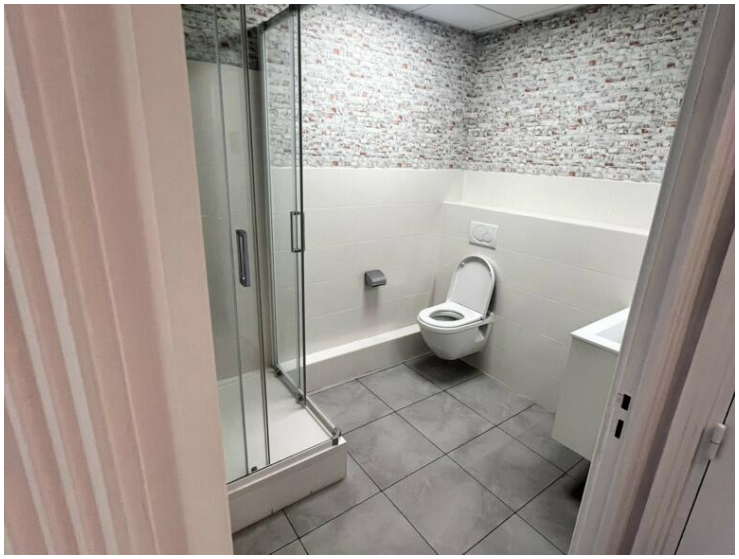

Ce document ne fait partie d'aucune offre ou contrat. Toutes mesures, surfaces et distances sont approximatives. Le descriptif et les plans ne sont donnés qu'à titre indicatif et leur exactitude n'est pas garantie. Les photographies ne montrent que certaines parties de la propriété. L'offre est valable sauf en cas de vente, retrait de vente, changement de prix ou d'autres conditions, sans préalable.