A.I.B.B. Real Estate
4 Rue R.P. Louis Frolla
98000 Monaco
Tél : +377 93 30 85 85
info@aibb.mc
www.aibb.mc

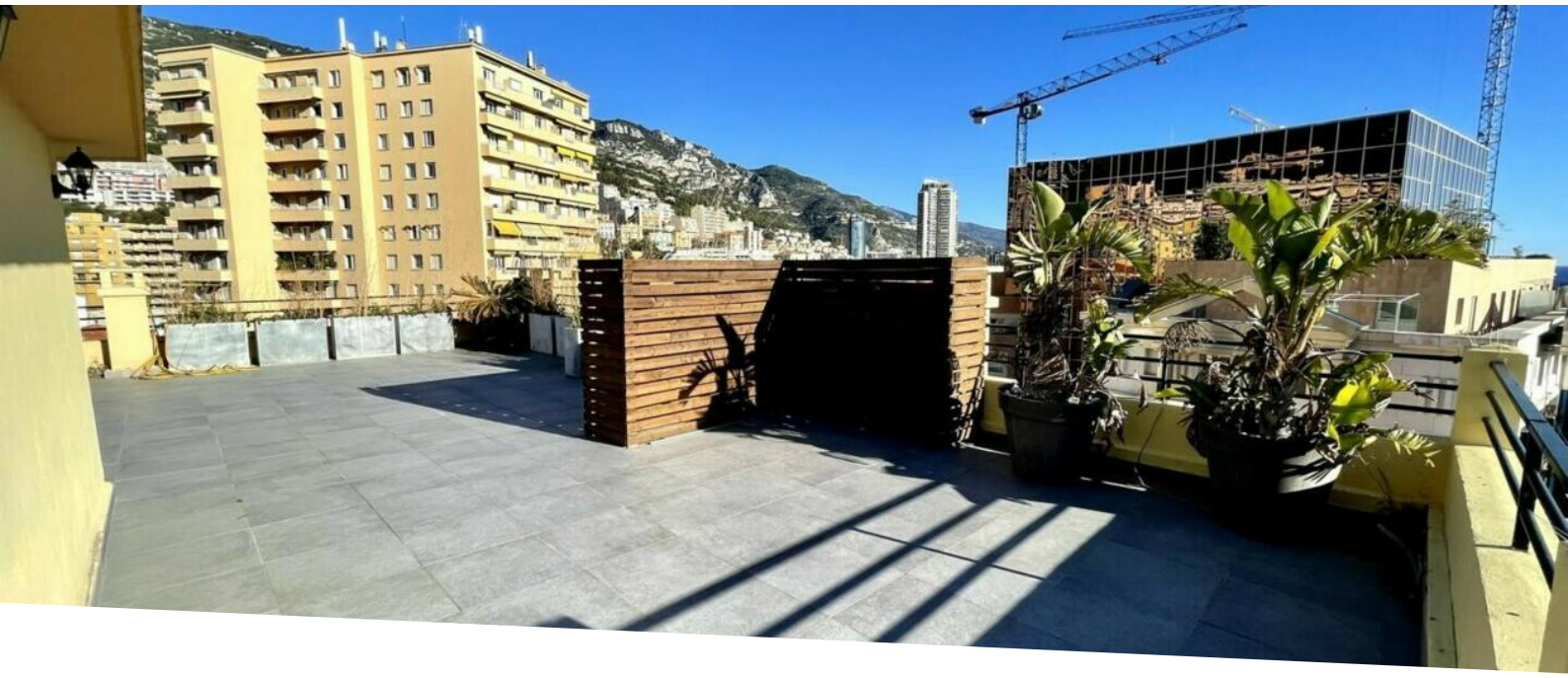

Penthouse en duplex dans immeuble Bourgeois

Vente

12 800 000 €

Type de produit **Penthouse/Roof**	*Nb. pièces* **5 pièces**	*Immeuble* **Palais du Printemps**	*Quartier* **Moneghetti**
Superficie habitable **170 m²**	*Superficie terrasse* **150 m²**	*Superficie totale* **320 m²**	*Chambres* **3**
Etage **9-10**	*Etat* **Très bon état**	*Date de libération* **01/08/2023**	*Ref.* **YC-Palais Printemps - Penthouse**

Penthouse en duplex entièrement rénové dans un immeuble Bourgeois.
Ce charmant immeuble bourgeois est situé au calme de Monaco tout en étant à 10 minutes du Carré d'Or et du Port Hercule par des accès privilégiés grâce aux ascenseurs.

L'appartement se compose d'un vaste séjour avec une cuisine équipée, de trois chambres et deux salles de bains, un toilette invité.
Un escalier intérieur conduit à une vaste terrasse sur le toit offrant une vue panoramique sur la mer et Monaco.

(Possibilité d'acquérir une place de parking aux Oliviers)

Ce document ne fait partie d'aucune offre ou contrat. Toutes mesures, surfaces et distances sont approximatives. Le descriptif et les plans ne sont donnés qu'à titre indicatif et leur exactitude n'est pas garantie. Les photographies ne montrent que certaines parties de la propriété. L'offre est valable sauf en cas de vente, retrait de vente, changement de prix ou d'autres conditions, sans préalable.

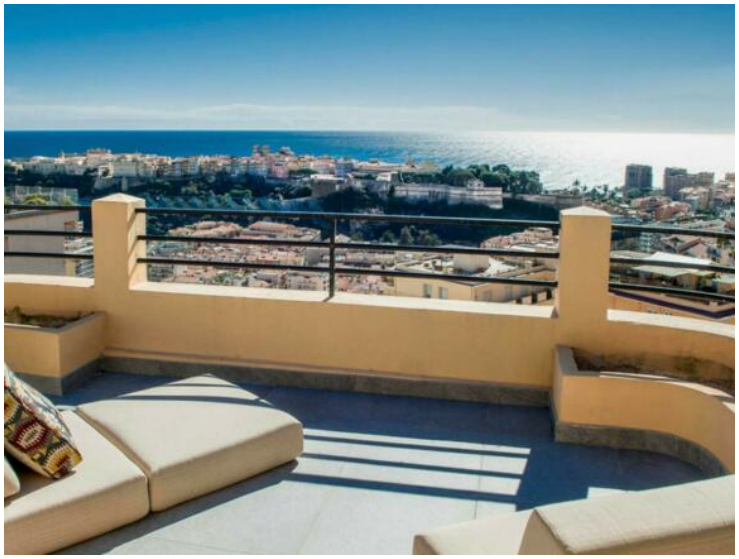

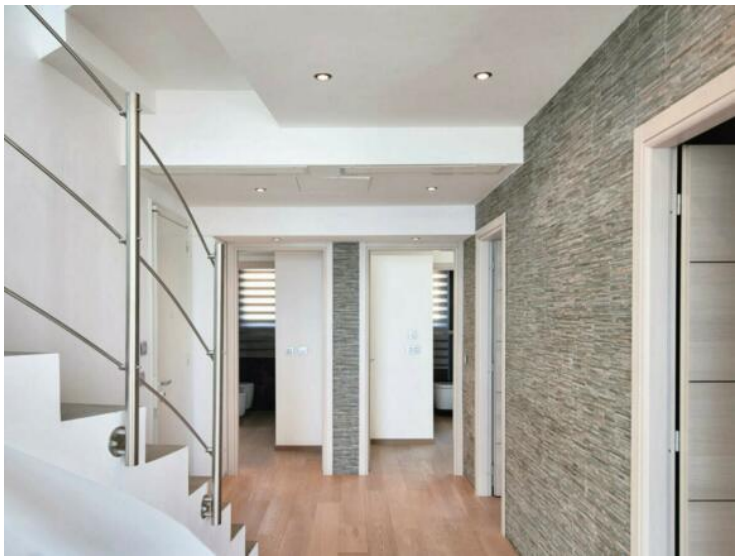

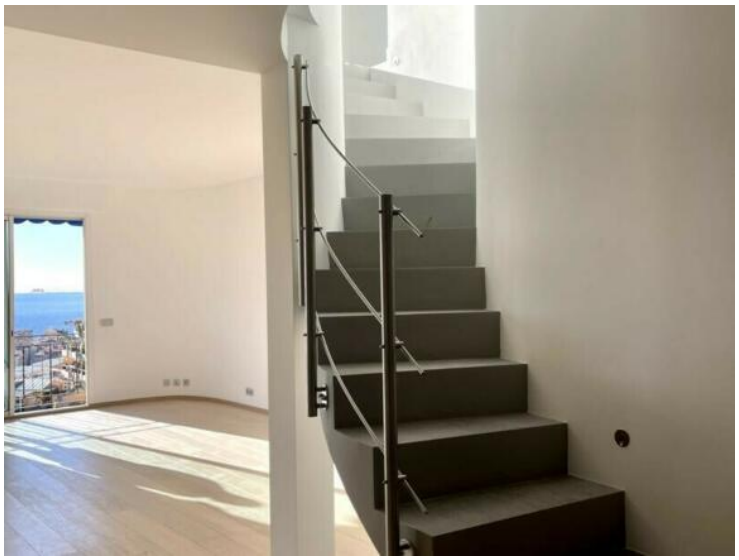

Ce document ne fait partie d'aucune offre ou contrat. Toutes mesures, surfaces et distances sont approximatives. Le descriptif et les plans ne sont donnés qu'à titre indicatif et leur exactitude n'est pas garantie. Les photographies ne montrent que certaines parties de la propriété. L'offre est valable sauf en cas de vente, retrait de vente, changement de prix ou d'autres conditions, sans préalable.

A.I.B.B. Real Estate
Tél : +377 93 30 85 85
info@aibb.mc
www.aibb.mc

Ce document ne fait partie d'aucune offre ou contrat. Toutes mesures, surfaces et distances sont approximatives. Le descriptif et les plans ne sont donnés qu'à titre indicatif et leur exactitude n'est pas garantie. Les photographies ne montrent que certaines parties de la propriété. L'offre est valable sauf en cas de vente, retrait de vente, changement de prix ou d'autres conditions, sans préalable.

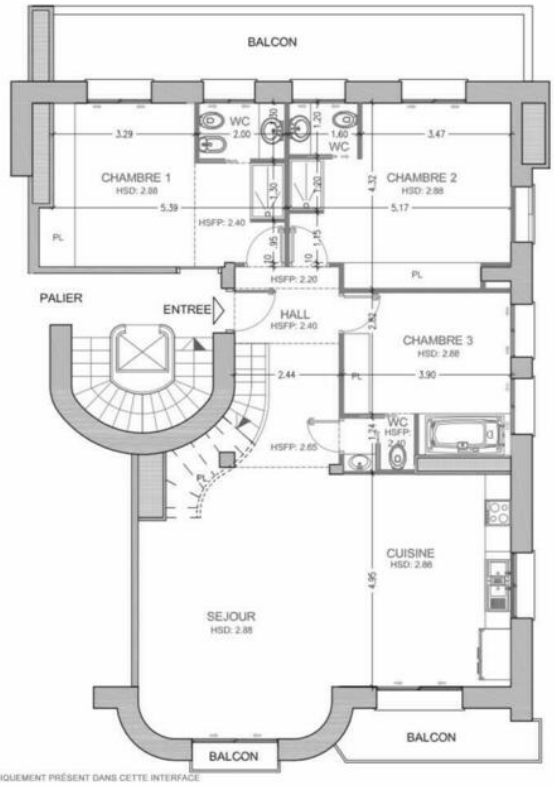

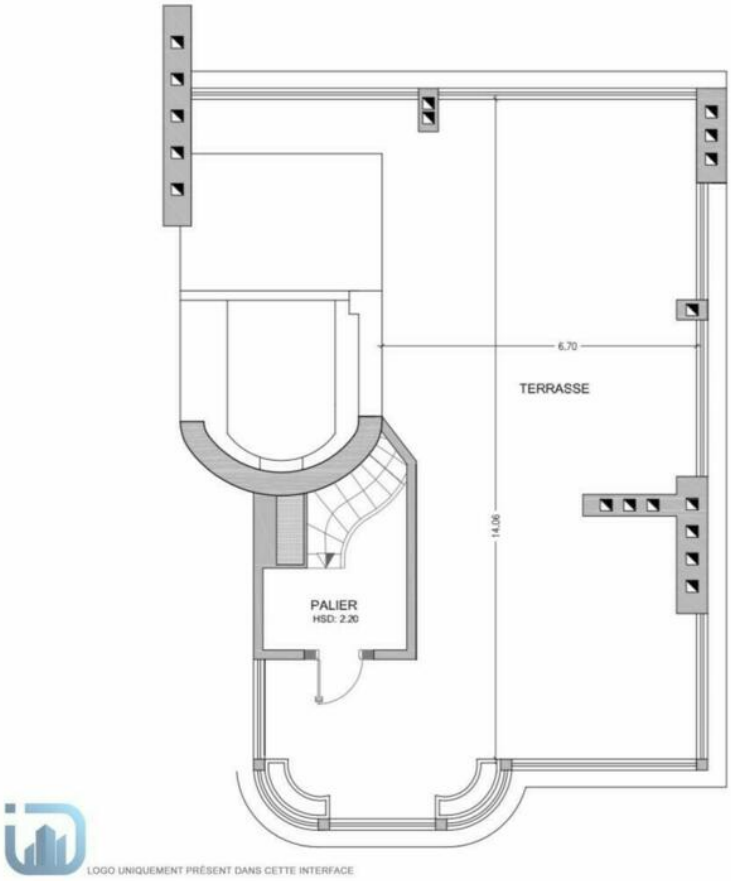

Ce document ne fait partie d'aucune offre ou contrat. Toutes mesures, surfaces et distances sont approximatives. Le descriptif et les plans ne sont donnés qu'à titre indicatif et leur exactitude n'est pas garantie. Les photographies ne montrent que certaines parties de la propriété. L'offre est valable sauf en cas de vente, retrait de vente, changement de prix ou d'autres conditions, sans préalable.