Monaco Properties
14, boulevard d'Italie
98000 Monaco
Tél : +377 97 97 33 97
Fax : +377 97 97 33 98
info@mpmonaco.com
www.monacoproperties.mc

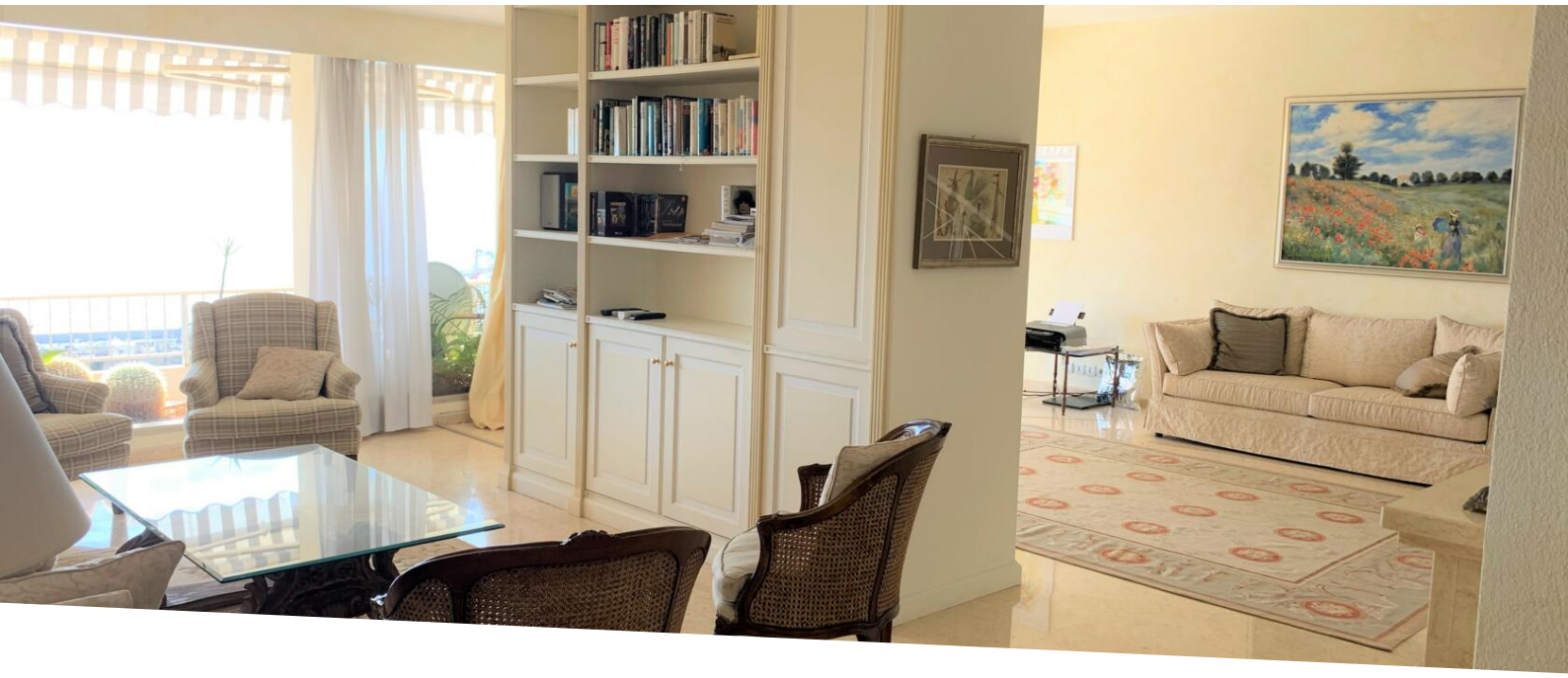

MENTON | VUE MER | PENTHOUSE

Location saisonnière

Loyer sur demande

Type de produit **Penthouse/Roof**	*Nb. pièces* **4 pièces**
Ville **Menton**	*Pays* **France**
Superficie habitable **236,74 m²**	*Superficie terrasse* **320 m²**
Chambres **3**	*Salles de bains* **2**
Box **1**	*Etat* **Bon état**
Date de libération **Immédiatement**	*Ref.* **LSF0620-2**

Magnifique penthouse sur deux niveaux avec une vue magnifique sur la mer.

Menton - Penthouse sur les 2 derniers étages avec vue dégagée sur la mer, le port de "Garavan" et la vieille ville, dans une Résidence sécurisée avec gardien.

1er étage:

- Salon ouvert en trois grandes parties.
- Cuisine.
- Salle de bain.
- Buanderie.
- Bar avec réfrigérateur à vin.

Ce document ne fait partie d'aucune offre ou contrat. Toutes mesures, surfaces et distances sont approximatives. Le descriptif et les plans ne sont donnés qu'à titre indicatif et leur exactitude n'est pas garantie. Les photographies ne montrent que certaines parties de la propriété. L'offre est valable sauf en cas de vente, retrait de vente, changement de prix ou d'autres conditions, sans préalable.

Monaco Properties
Tél : +377 97 97 33 97
Fax : +377 97 97 33 98
info@mpmonaco.com
www.monacoproperties.mc

- Chambre avec dressing Room séparé.
- Grande salle de bain avec douche et baignoire.
- Terrasse longeant tout le devant du salon et la chambre: vue mer dégagée.

2ème étage:

- Antichambre avec dressing et canapé convertible.
- Chambre avec baie vitrée donnant sur une grande terrasse avec vue mer.
- Salle de bain attenante à la chambre.
- Grand séjour avec cuisine toute équipée.
- Magnifique terrasse.

L'appartement de style classique a été meublé avec des matériaux de luxe: grand tapis, lustres, tableaux,..

De plus, l'appartement comprend un parking et une piscine commune à la résidence.

Animaux non acceptés

L'appartement peut être loué pour 1 semaine minimum pour un prix de 8000€ par semaine tout compris

Ce document ne fait partie d'aucune offre ou contrat. Toutes mesures, surfaces et distances sont approximatives. Le descriptif et les plans ne sont donnés qu'à titre indicatif et leur exactitude n'est pas garantie. Les photographies ne montrent que certaines parties de la propriété. L'offre est valable sauf en cas de vente, retrait de vente, changement de prix ou d'autres conditions, sans préalable.

Monaco Properties
Tél : +377 97 97 33 97
Fax : +377 97 97 33 98
info@mpmonaco.com
www.monacoproperties.mc

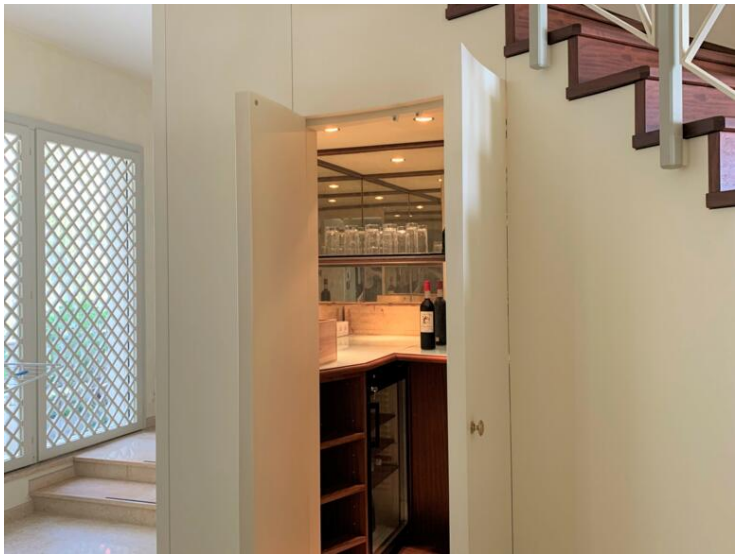

Ce document ne fait partie d'aucune offre ou contrat. Toutes mesures, surfaces et distances sont approximatives. Le descriptif et les plans ne sont donnés qu'à titre indicatif et leur exactitude n'est pas garantie. Les photographies ne montrent que certaines parties de la propriété. L'offre est valable sauf en cas de vente, retrait de vente, changement de prix ou d'autres conditions, sans préalable.

Monaco Properties
Tél : +377 97 97 33 97
Fax : +377 97 97 33 98
info@mpmonaco.com
www.monacoproperties.mc

Ce document ne fait partie d'aucune offre ou contrat. Toutes mesures, surfaces et distances sont approximatives. Le descriptif et les plans ne sont donnés qu'à titre indicatif et leur exactitude n'est pas garantie. Les photographies ne montrent que certaines parties de la propriété. L'offre est valable sauf en cas de vente, retrait de vente, changement de prix ou d'autres conditions, sans préalable.

Monaco Properties
Tél : +377 97 97 33 97
Fax : +377 97 97 33 98
info@mpmonaco.com
www.monacoproperties.mc

Ce document ne fait partie d'aucune offre ou contrat. Toutes mesures, surfaces et distances sont approximatives. Le descriptif et les plans ne sont donnés qu'à titre indicatif et leur exactitude n'est pas garantie. Les photographies ne montrent que certaines parties de la propriété. L'offre est valable sauf en cas de vente, retrait de vente, changement de prix ou d'autres conditions, sans préalable.