Agence Gramaglia
9, avenue Princesse Alice
98000 Monaco
Tél : +377 92 16 59 00
Fax : +377 92 16 59 16
info@gramaglia.mc
www.gramaglia.mc

PARC SAINT ROMAN - TERRASSES 2 Pièces à la vente

Vente | Exclusivité | 3 500 000 €

Type de produit **Appartement**	*Nb. pièces* **2 pièces**
Immeuble **Parc Saint Roman**	*Quartier* **La Rousse - Saint Roman**
Superficie habitable **54 m²**	*Superficie terrasse* **13 m²**
Superficie totale **67 m²**	*Chambre* **1**
Salle de bains **1**	*Parking* **1**
Cave **1**	*Etage* **3**
Etat **Bon état**	*Loué* **Oui**
Date de libération **loué**	*Ref.* **Vte PSR "les Terrasses"**

Résidence du Parc Saint Roman "les Terrasses", immeuble avec piscine et snack bar réception 24/24 proche de toutes commodités.

2 pièces de 67 m² situé au 3° étage des Terrasses du Parc Saint Roman.

L'appartement est composé d'une entrée, un séjour, une cuisine, une chambre, un dressing, une salle de bains et une terrasse.

cave et parking. Toute offre sérieuse sera étudiée

Ce document ne fait partie d'aucune offre ou contrat. Toutes mesures, surfaces et distances sont approximatives. Le descriptif et les plans ne sont donnés qu'à titre indicatif et leur exactitude n'est pas garantie. Les photographies ne montrent que certaines parties de la propriété. L'offre est valable sauf en cas de vente, retrait de vente, changement de prix ou d'autres conditions, sans préalable.

Agence Gramaglia
Tél : +377 92 16 59 00
Fax : +377 92 16 59 16
info@gramaglia.mc
www.gramaglia.mc

l'appartement est loué actuellement

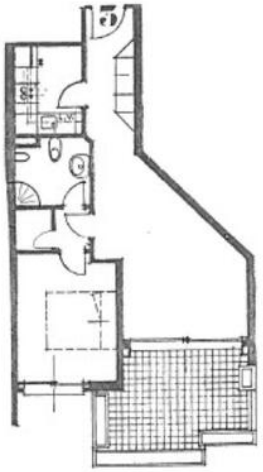

Plan non contractuel

Ce document ne fait partie d'aucune offre ou contrat. Toutes mesures, surfaces et distances sont approximatives. Le descriptif et les plans ne sont donnés qu'à titre indicatif et leur exactitude n'est pas garantie. Les photographies ne montrent que certaines parties de la propriété. L'offre est valable sauf en cas de vente, retrait de vente, changement de prix ou d'autres conditions, sans préalable.

Agence Gramaglia
Tél : +377 92 16 59 00
Fax : +377 92 16 59 16
info@gramaglia.mc
www.gramaglia.mc

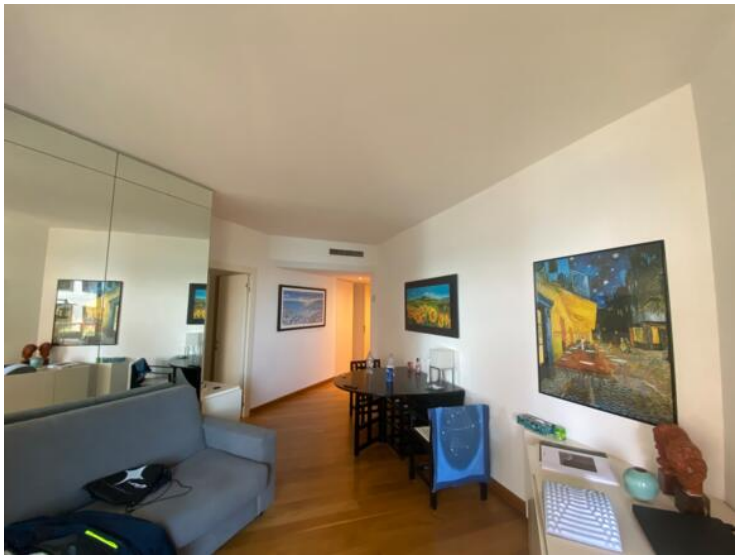

Ce document ne fait partie d'aucune offre ou contrat. Toutes mesures, surfaces et distances sont approximatives. Le descriptif et les plans ne sont donnés qu'à titre indicatif et leur exactitude n'est pas garantie. Les photographies ne montrent que certaines parties de la propriété. L'offre est valable sauf en cas de vente, retrait de vente, changement de prix ou d'autres conditions, sans préalable.