Mazza Immobilier
11-13 boulevard du Jardin Exotique
98000 Monaco
Tél : +377 97 77 35 35
info@mazza-immobilier.com
mazza-immobilier.com

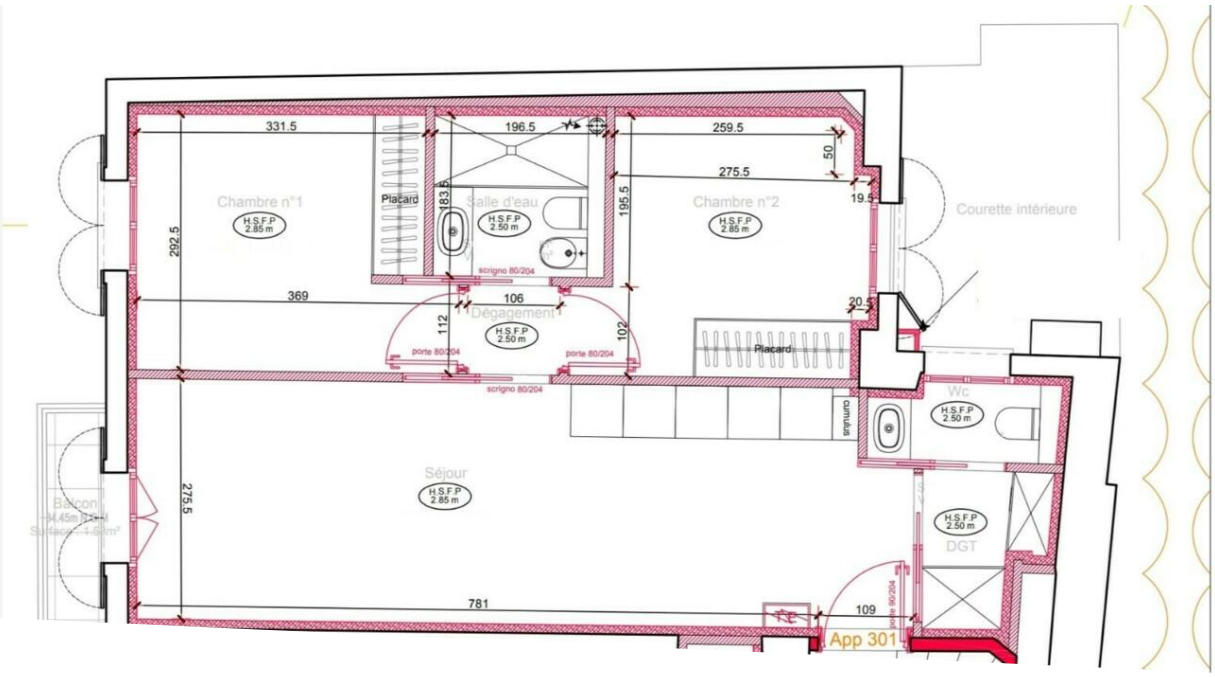

Place d'Armes / Appartement rénové de 3 pièces sous loi 1235

Vente

2 200 000 €

Type de produit **Appartement**	*Nb. pièces* **3 pièces**
Immeuble **Maison Ribéri**	*Quartier* **Condamine**
Superficie habitable **65,25 m²**	*Superficie terrasse* **1,58 m²**
Superficie totale **66,83 m²**	*Etage* **3ème**
Etat **Très bon état**	*Lois* **1235**
Ref. **CH3A2**	

Dans le quartier commerçant de la Place d'Armes, à proximité du marché de la Condamine, des magasins, transports en commun, écoles et autres commodités, ce 3 pièces se situe au 3ème étage de l'immeuble.

Appartement en excellent état composé d'un séjour en longueur avec cuisine américaine, 2 chambres avec placards, une salle de douches complète et un toilette invités. Balconnet avec agréable vue sur les remparts du Rocher.

Soumis aux dispositions de la loi 1235.

Ce document ne fait partie d'aucune offre ou contrat. Toutes mesures, surfaces et distances sont approximatives. Le descriptif et les plans ne sont donnés qu'à titre indicatif et leur exactitude n'est pas garantie. Les photographies ne montrent que certaines parties de la propriété. L'offre est valable sauf en cas de vente, retrait de vente, changement de prix ou d'autres conditions, sans préalable.

Mazza Immobilier
Tél : +377 97 77 35 35
info@mazza-immobilier.com
mazza-immobilier.com

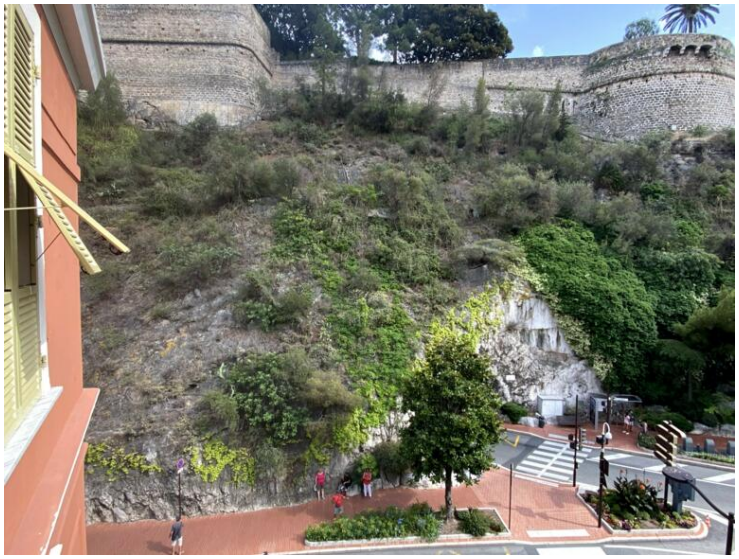

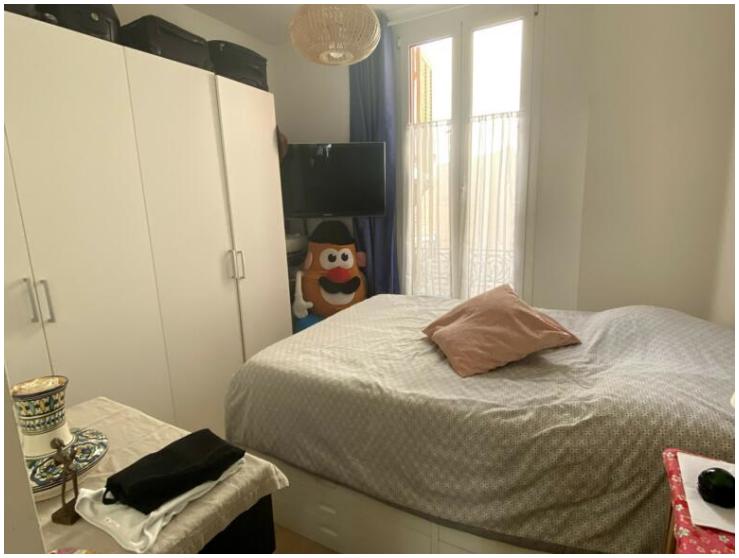

Ce document ne fait partie d'aucune offre ou contrat. Toutes mesures, surfaces et distances sont approximatives. Le descriptif et les plans ne sont donnés qu'à titre indicatif et leur exactitude n'est pas garantie. Les photographies ne montrent que certaines parties de la propriété. L'offre est valable sauf en cas de vente, retrait de vente, changement de prix ou d'autres conditions, sans préalable.