DAMENO | MONACO REAL ESTATE
Palais Miami - 10 Bd d'Italie
98000 Monaco
Tél : +377 93 50 25 30
info@dameno.mc
www.dameno.mc

Beau 3 pièces à Roquebrune-Cap-Martin en bord de mer.

Vente 399 000 €

Type de produit **Appartement**	*Nb. pièces* **3 pièces**
Ville **Roquebrune-Cap-Martin**	*Pays* **France**
Superficie habitable **52 m²**	*Superficie terrasse* **4 m²**
Superficie totale **56 m²**	*Chambres* **2**
Salles de bains **2**	*Parking* **1**
Cave **1**	*Date de libération* **Immédiatement**
Ref. **VF-SG12**	

Beau 3 pièces en bord de mer et proche des commerces à Roquebrune-Cap-Martin.

Beau 3 pièces en bord de mer et proche des commerces à Roquebrune-Cap-Martin.

Cet appartement de 52m2 se compose d’une cuisine équipée et d’un beau séjour lumineux grâce à une grande baie vitrées donnant sur une vue mer. Cet appartement est totalement rénové avec des prestations haut de gamme, desservant deux chambres et deux salles de bains avec climatisation.

Une cave en sous-sol accompagne ce bien ainsi qu’une place de parking en supplément.

Ce document ne fait partie d'aucune offre ou contrat. Toutes mesures, surfaces et distances sont approximatives. Le descriptif et les plans ne sont donnés qu'à titre indicatif et leur exactitude n'est pas garantie. Les photographies ne montrent que certaines parties de la propriété. L'offre est valable sauf en cas de vente, retrait de vente, changement de prix ou d'autres conditions, sans préalable.

Tél : +377 93 50 25 30
info@dameno.mc
www.dameno.mc

Ce bien est dans une belle copropriété, sécurisée avec accès direct au bord de mer sur la plage de Solenzara, proche des commerces, écoles, collège et de la Gare de Carnoles.

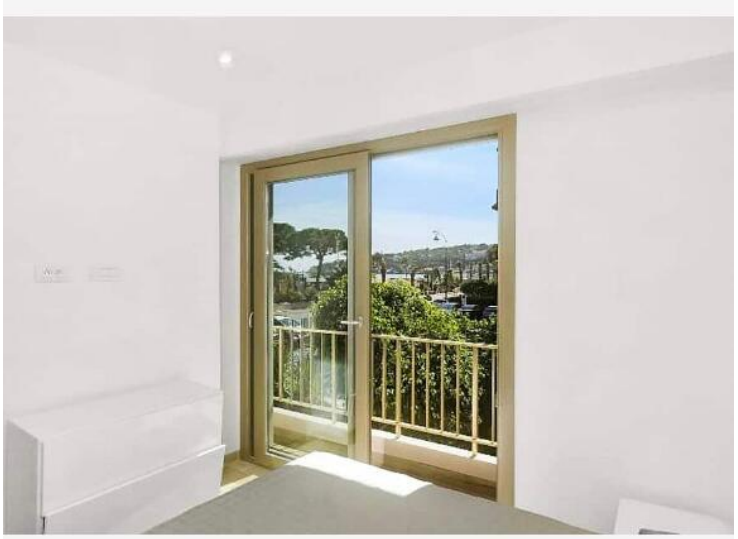

Ce document ne fait partie d'aucune offre ou contrat. Toutes mesures, surfaces et distances sont approximatives. Le descriptif et les plans ne sont donnés qu'à titre indicatif et leur exactitude n'est pas garantie. Les photographies ne montrent que certaines parties de la propriété. L'offre est valable sauf en cas de vente, retrait de vente, changement de prix ou d'autres conditions, sans préalable.

Tél : +377 93 50 25 30
info@dameno.mc
www.dameno.mc

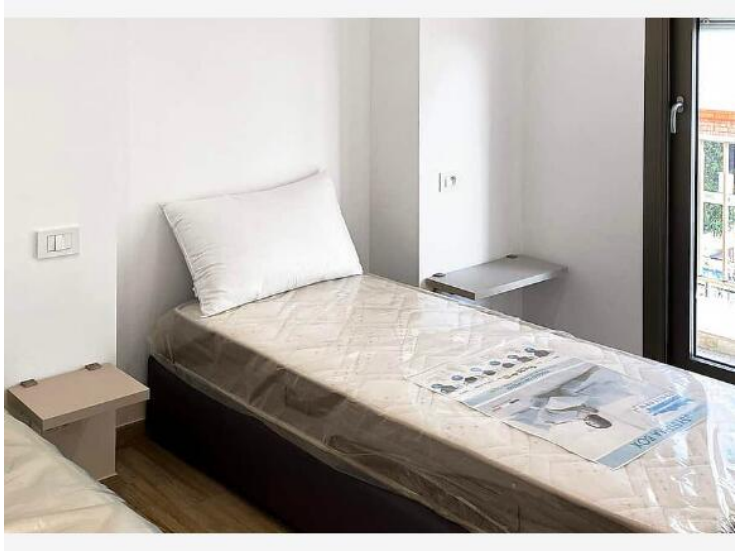

Ce document ne fait partie d'aucune offre ou contrat. Toutes mesures, surfaces et distances sont approximatives. Le descriptif et les plans ne sont donnés qu'à titre indicatif et leur exactitude n'est pas garantie. Les photographies ne montrent que certaines parties de la propriété. L'offre est valable sauf en cas de vente, retrait de vente, changement de prix ou d'autres conditions, sans préalable.