Segond Immobilier
45 Rue Grimaldi
98000 Monaco
Tél : +377 92 05 35 77
info@segond.com
www.segond-immobilier.com

Vente appartement rénové 5/6 pièces Monaco St Roman

Vente

Prix sur demande

Type de produit **Appartement**	*Nb. pièces* **6**
Immeuble **Parc Saint Roman**	*Quartier* **La Rousse - Saint Roman**
Superficie habitable **260 m²**	*Superficie terrasse* **50 m²**
Superficie totale **310 m²**	*Chambres* **4**
Salles de bains **4**	*Parkings* **2**
Caves **2**	*Etage* **5**
Etat **Neuf**	*Meublé* **Oui**
Ref. **83541047**	

Ce bien d'exception a été entièrement rénové et luxueusement meublé avec des matériaux nobles avec une attention particulière aux détails.

Spacieux appartement de 5-6 pièces situé au 5ème étage des Terrasses du Parc Saint-Roman, Résidence de standing avec Concierge 24/24, belle piscine extérieure (en cours de rénovation) bar/snacking, salle de sport et parc privatif.

Cet appartement de maître est idéal pour une famille grâce à ses nombreux rangements, ses 3 chambres situées en partie droite chacune en suite et à sa magnifique et spacieuse chambre de Maître située en partie

Ce document ne fait partie d'aucune offre ou contrat. Toutes mesures, surfaces et distances sont approximatives. Le descriptif et les plans ne sont donnés qu'à titre indicatif et leur exactitude n'est pas garantie. Les photographies ne montrent que certaines parties de la propriété. L'offre est valable sauf en cas de vente, retrait de vente, changement de prix ou d'autres conditions, sans préalable.

gauche avec une vue sur la mer.

D'une surface de 310m² au total, il se compose comme suit :

lumineux hall d'entrée, vaste salle à manger et salon TV, grande cuisine ouverte (ou fermée grâce à sa double porte coulissante) équipée, buanderie/cellier aménagés, spacieuse Chambre de Maître avec vaste dressing attenant et vue mer salle de bains avec baignoire et douche, 3 autres chambres avec salle de bains en suite, toilettes invités et terrasse vue panoramique de 50m².

2 parkings (côte à côte) et 2 caves inclus.

Appartement libre d'occupation.

Plan sur demande.

Prix : Nous Consulter.

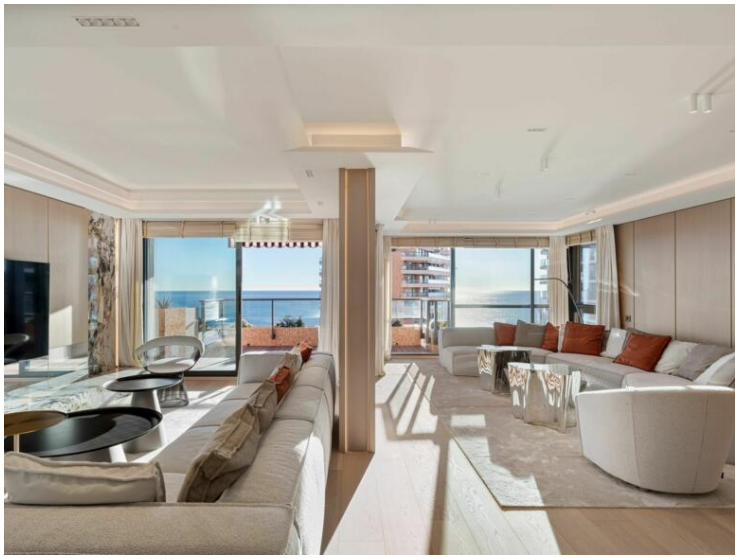

Ce document ne fait partie d'aucune offre ou contrat. Toutes mesures, surfaces et distances sont approximatives. Le descriptif et les plans ne sont donnés qu'à titre indicatif et leur exactitude n'est pas garantie. Les photographies ne montrent que certaines parties de la propriété. L'offre est valable sauf en cas de vente, retrait de vente, changement de prix ou d'autres conditions, sans préalable.

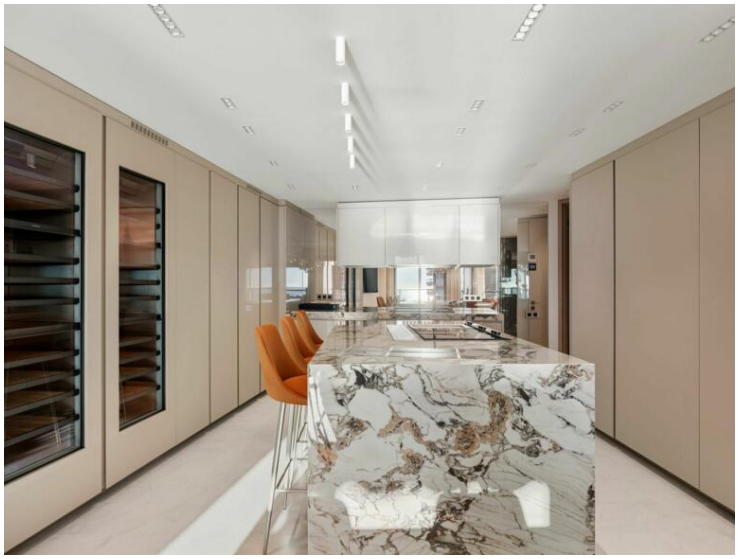

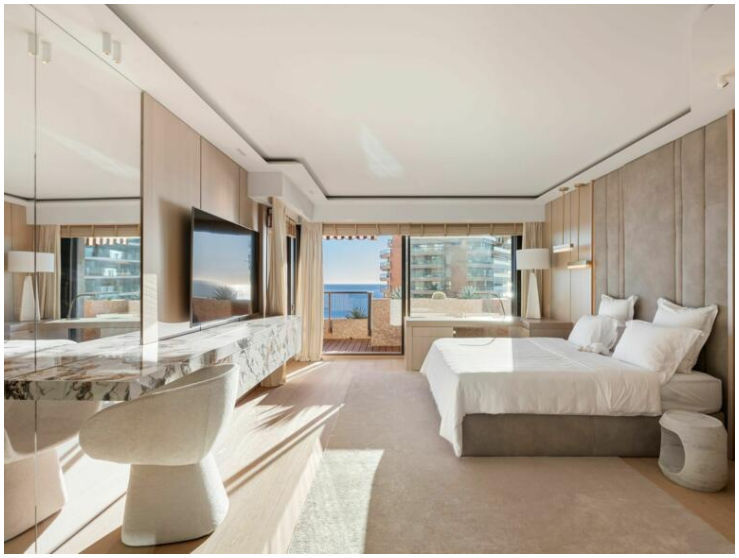

Ce document ne fait partie d'aucune offre ou contrat. Toutes mesures, surfaces et distances sont approximatives. Le descriptif et les plans ne sont donnés qu'à titre indicatif et leur exactitude n'est pas garantie. Les photographies ne montrent que certaines parties de la propriété. L'offre est valable sauf en cas de vente, retrait de vente, changement de prix ou d'autres conditions, sans préalable.

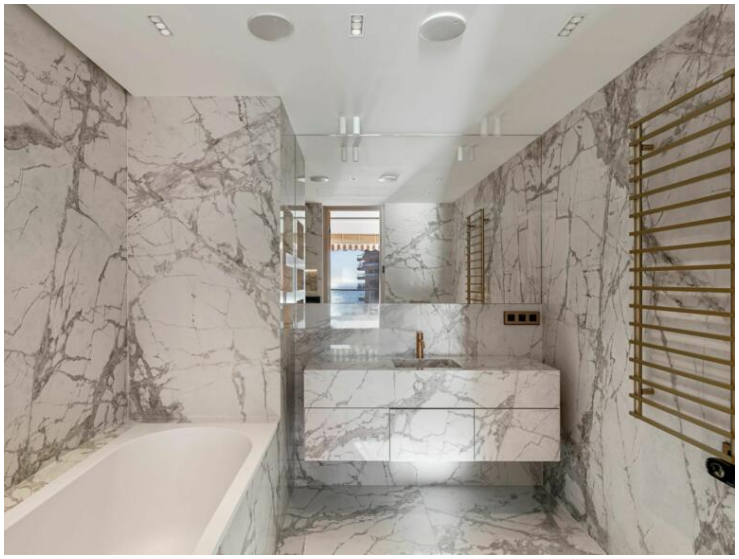

Ce document ne fait partie d'aucune offre ou contrat. Toutes mesures, surfaces et distances sont approximatives. Le descriptif et les plans ne sont donnés qu'à titre indicatif et leur exactitude n'est pas garantie. Les photographies ne montrent que certaines parties de la propriété. L'offre est valable sauf en cas de vente, retrait de vente, changement de prix ou d'autres conditions, sans préalable.