VOLUMES

REAL ESTATE MONACO

Volumes
25 Rue Grimaldi
98000 Monaco
Tél : +377 93 30 89 80
infos@volumes.mc
www.volumes.mc

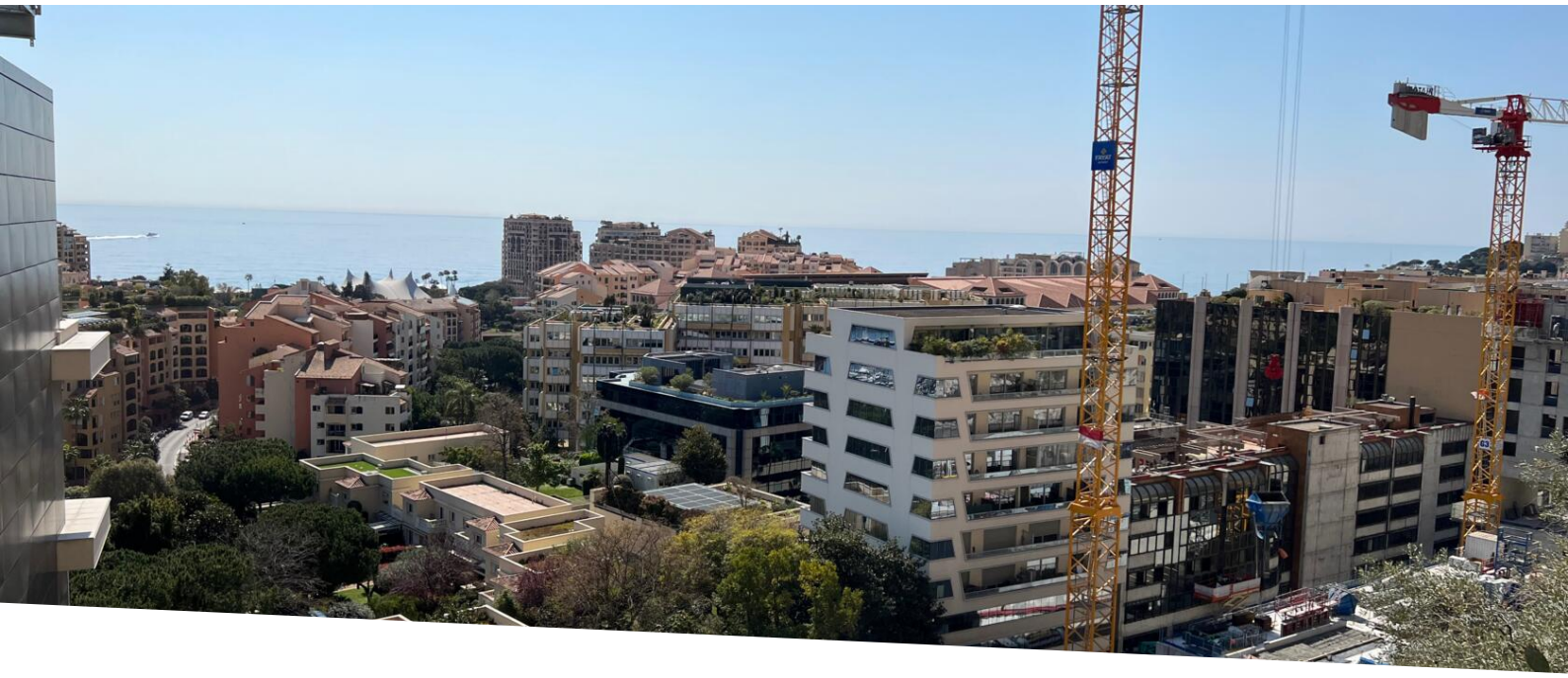

3 pièces 61 m2 Loi 1291

Vente

2 380 000 €

Type de produit **Appartement**	*Nb. pièces* **3 pièces**
Quartier **Condamine**	*Ville* **Monaco**
Pays **Monaco**	*Superficie habitable* **55 m²**
Superficie terrasse **6 m²**	*Superficie totale* **61 m²**
Chambres **2**	*Salle de bains* **1**
Etage **2**	*Etat* **Rénové**
Date de libération **Rapidement**	*Lois* **Loi 1291**
Ref. **18/03**	

3 Pièces avec terrasse, petite vue mer et dégagée. Calme, expo Sud. Situé dans un immeuble ancien du quartier Plati.

Bel appartement de trois pièces d'environ 61 m2 avec terrasse, vue mer et dégagée, calme et exposition Sud. L'appartement est entièrement refait et climatisé. cuisine équipée. pas d’ascenseur dans cet immeuble ancien.

Ce document ne fait partie d'aucune offre ou contrat. Toutes mesures, surfaces et distances sont approximatives. Le descriptif et les plans ne sont donnés qu'à titre indicatif et leur exactitude n'est pas garantie. Les photographies ne montrent que certaines parties de la propriété. L'offre est valable sauf en cas de vente, retrait de vente, changement de prix ou d'autres conditions, sans préalable.

Volumes
Tél : +377 93 30 89 80
infos@volumes.mc
www.volumes.mc

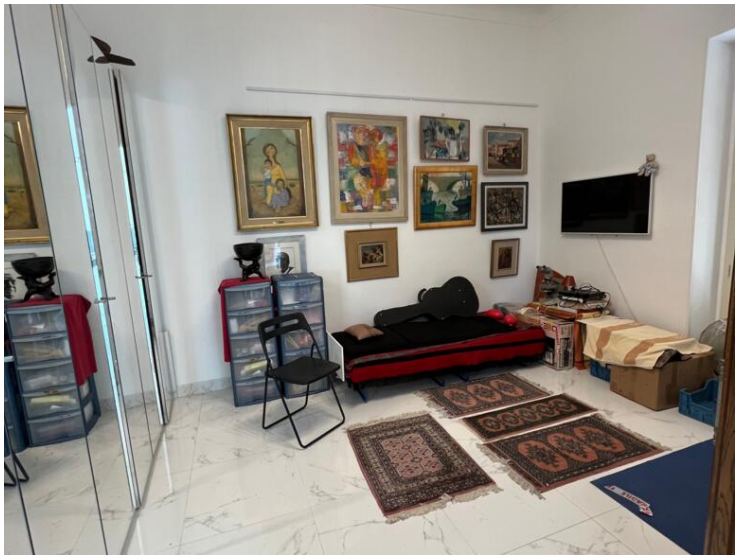

Ce document ne fait partie d'aucune offre ou contrat. Toutes mesures, surfaces et distances sont approximatives. Le descriptif et les plans ne sont donnés qu'à titre indicatif et leur exactitude n'est pas garantie. Les photographies ne montrent que certaines parties de la propriété. L'offre est valable sauf en cas de vente, retrait de vente, changement de prix ou d'autres conditions, sans préalable.