Monaco Properties
14, boulevard d'Italie
98000 Monaco
Tél : +377 97 97 33 97
Fax : +377 97 97 33 98
info@mpmonaco.com
www.monacoproperties.mc

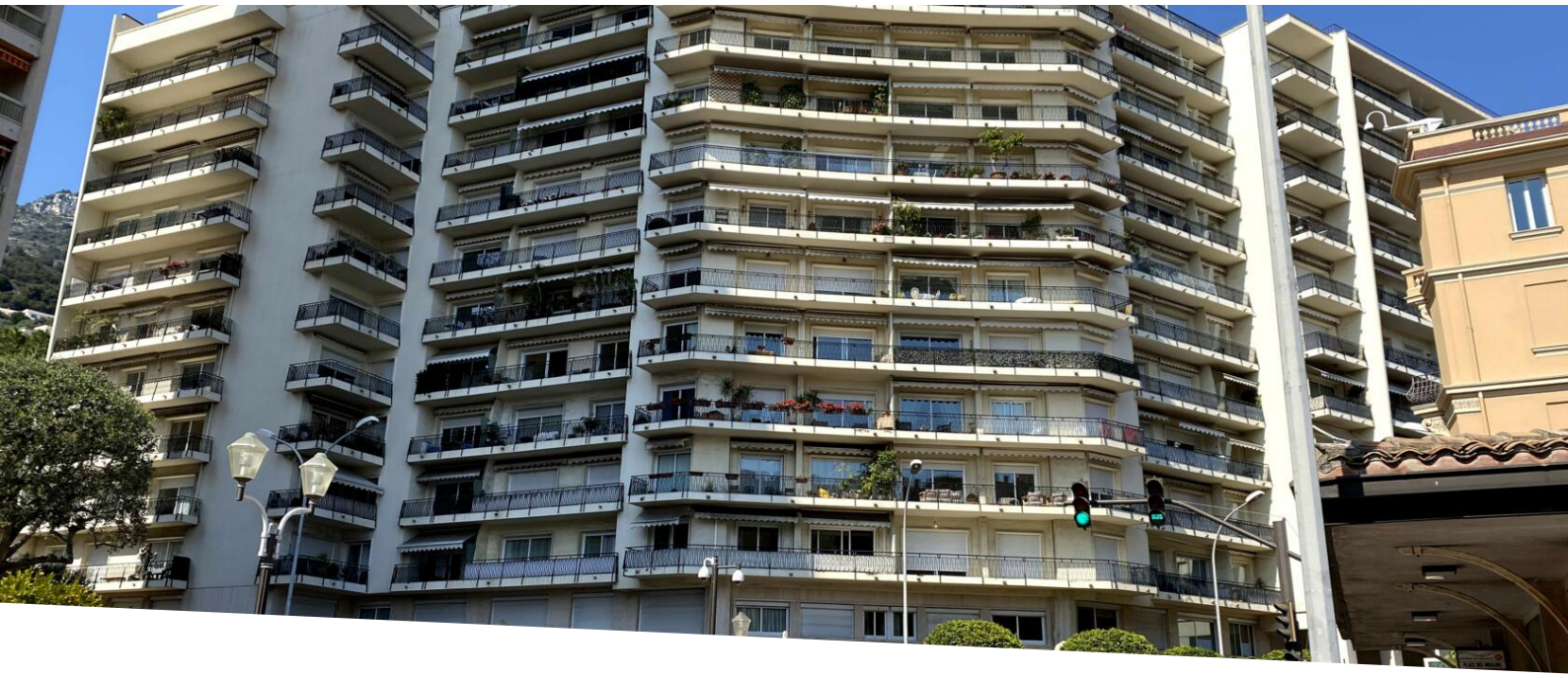

MONTE-CARLO | CONTINENTAL | STUDIO

Vente

1 150 000 €

Type de produit **Appartement**	*Nb. pièces* **Studio**	*Immeuble* **Le Continental**	*Quartier* **Monte-Carlo**
Superficie habitable **28 m²**	*Salle de bains* **1**	*Etat* **Prestations luxueuses**	*Usage mixte* **Oui**
Date de libération **nan**	*Ref.* **VM10223-2**		

Le Continental - un studio magnifique et élégant à usage mixte qui a été récemment rénové avec goût. Dans une résidence moderne avec service de conciergerie, ascenseur et idéalement située à proximité de toutes commodités de la Place des Moulines.

Ce studio se compose comme suit :

un hall d’entrée avec placards
une pièce principale avec un lit intégré
un coin cuisine bien équipé
une salle de douche avec WC
Un excellent investissement.

Ce document ne fait partie d'aucune offre ou contrat. Toutes mesures, surfaces et distances sont approximatives. Le descriptif et les plans ne sont donnés qu'à titre indicatif et leur exactitude n'est pas garantie. Les photographies ne montrent que certaines parties de la propriété. L'offre est valable sauf en cas de vente, retrait de vente, changement de prix ou d'autres conditions, sans préalable.

Monaco Properties
Tél : +377 97 97 33 97
Fax : +377 97 97 33 98
info@mpmonaco.com
www.monacoproperties.mc

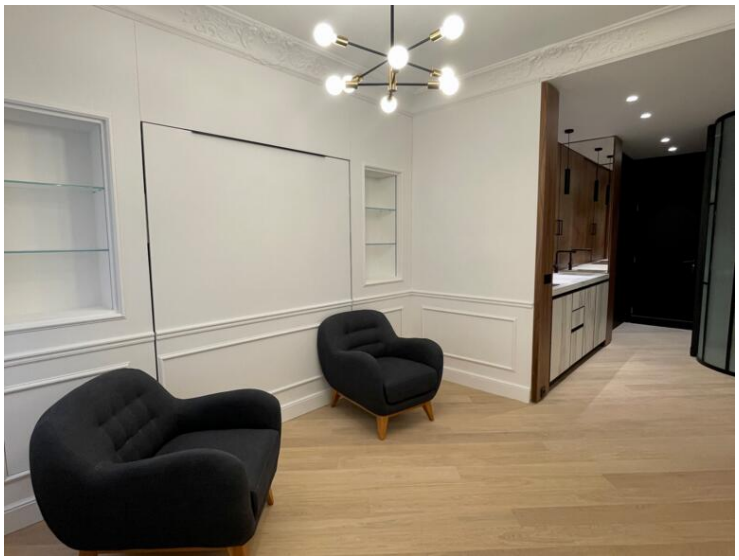

Ce document ne fait partie d'aucune offre ou contrat. Toutes mesures, surfaces et distances sont approximatives. Le descriptif et les plans ne sont donnés qu'à titre indicatif et leur exactitude n'est pas garantie. Les photographies ne montrent que certaines parties de la propriété. L'offre est valable sauf en cas de vente, retrait de vente, changement de prix ou d'autres conditions, sans préalable.

Monaco Properties
Tél : +377 97 97 33 97
Fax : +377 97 97 33 98
info@mpmonaco.com
www.monacoproperties.mc

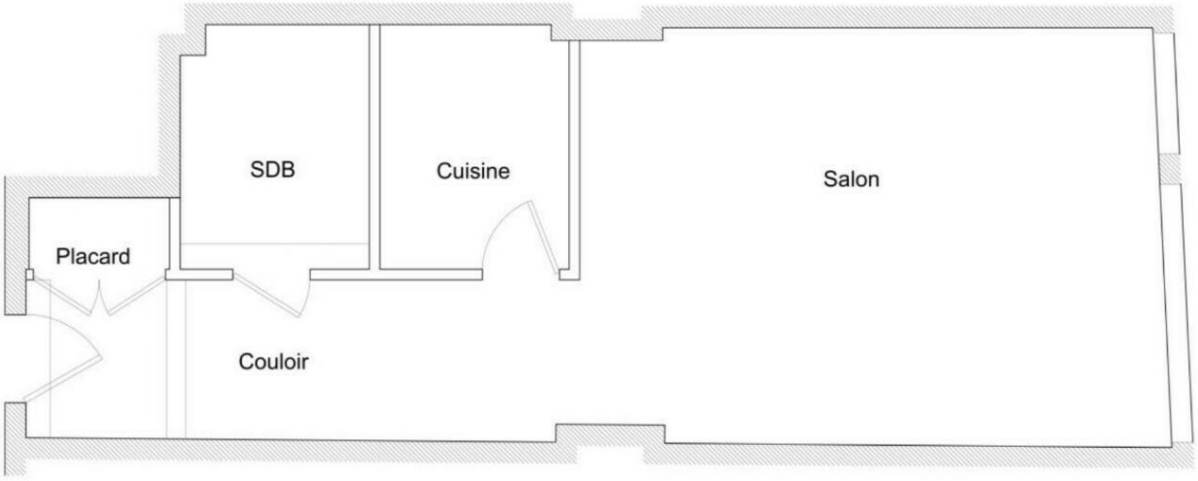

Ce document ne fait partie d'aucune offre ou contrat. Toutes mesures, surfaces et distances sont approximatives. Le descriptif et les plans ne sont donnés qu'à titre indicatif et leur exactitude n'est pas garantie. Les photographies ne montrent que certaines parties de la propriété. L'offre est valable sauf en cas de vente, retrait de vente, changement de prix ou d'autres conditions, sans préalable.