Prestige Properties
6, Rue Suffren Reymond
98000 Monaco
Phone : +377 99 90 40 57
madeline.lassalle@pastor-immo.mc
www.g2immobilier.com/fr

Furnished rental

Rent on request

Product type **Villa**	*Num rooms* **5 rooms**
District **La Turbie**	*City* **La Turbie**
Country **France**	*Living area* **185 m²**
Terrace area **250 m²**	*Land area* **1 500 m²**
Bedrooms **3**	*Bathrooms* **4**
Parkings **5**	*Floor* **1**
Condition **Luxurious services**	*Furnished* **Yes**
Release date **Now**	*Ref.* **G2VLOC**

RENTAL VILLA BEAUSOLEIL // LA TURBIE 3 BEDROOMS EN SUITE SWIMMING POOL, BEAUTIFUL TERRACE, SEA VIEW. ++ maid, cleaning at extra charge.

Seasonal or long-term rental.

Close to Monaco this property offers beautiful terrace for your evenings.

SERVICES: a beautiful decoration for your reception. Swimming pool, room for staff, mini spa, air conditioning. Many car parks 3 bedrooms en suite, equipped kitchen, living room, a beautiful terrace on the pool with its beautiful sea view. Personal services 1000 € / week on site.

Ce document ne fait partie d'aucune offre ou contrat. Toutes mesures, surfaces et distances sont approximatives. Le descriptif et les plans ne sont donnés qu'à titre indicatif et leur exactitude n'est pas garantie. Les photographies ne montrent que certaines parties de la propriété. L'offre est valable sauf en cas de vente, retrait de vente, changement de prix ou d'autres conditions, sans préalable.

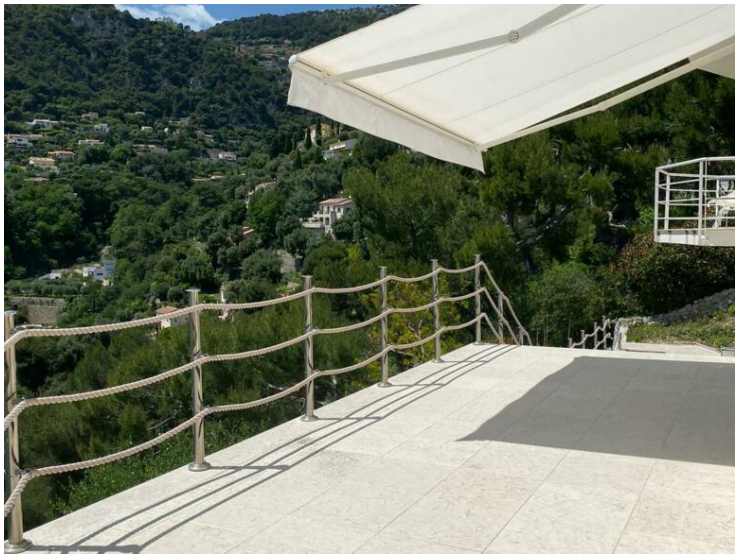

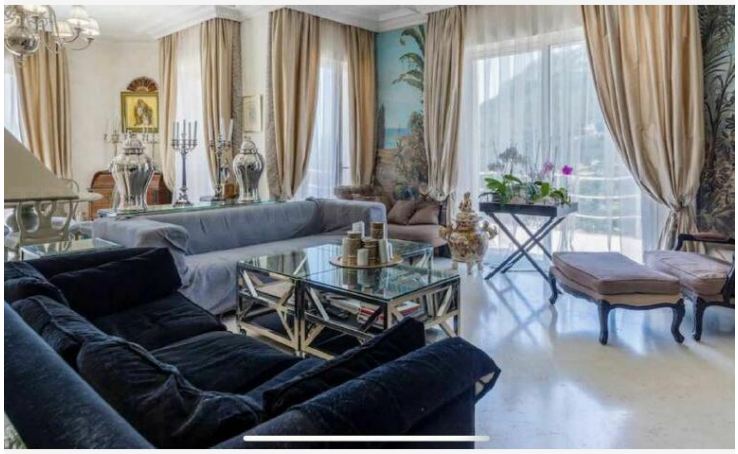

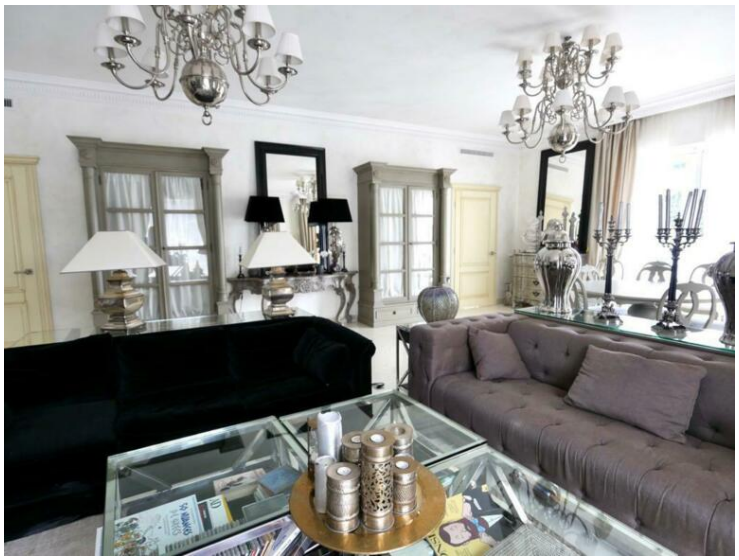

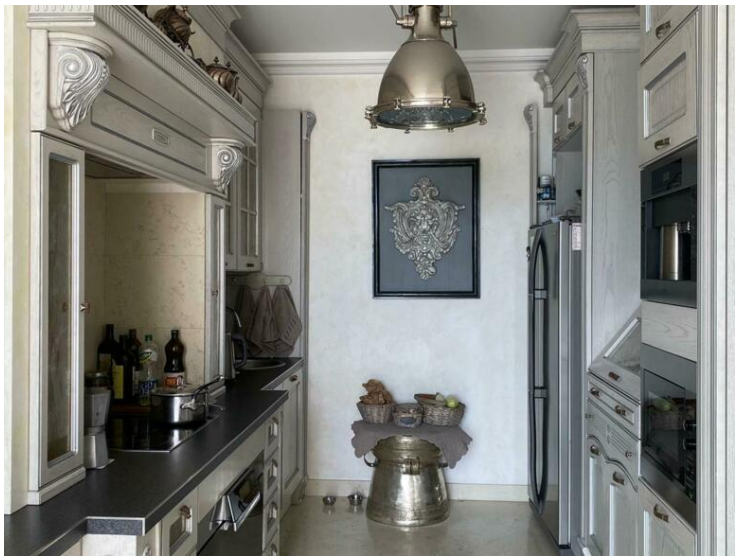

Ce document ne fait partie d'aucune offre ou contrat. Toutes mesures, surfaces et distances sont approximatives. Le descriptif et les plans ne sont donnés qu'à titre indicatif et leur exactitude n'est pas garantie. Les photographies ne montrent que certaines parties de la propriété. L'offre est valable sauf en cas de vente, retrait de vente, changement de prix ou d'autres conditions, sans préalable.

Prestige Properties
Phone : +377 99 90 40 57
madeline.lassalle@pastor-immo.mc
www.g2immobilier.com/fr

Ce document ne fait partie d'aucune offre ou contrat. Toutes mesures, surfaces et distances sont approximatives. Le descriptif et les plans ne sont donnés qu'à titre indicatif et leur exactitude n'est pas garantie. Les photographies ne montrent que certaines parties de la propriété. L'offre est valable sauf en cas de vente, retrait de vente, changement de prix ou d'autres conditions, sans préalable.