AGENCE CONTINENTALE
REAL ESTATE MONACO

Agence Continentale
19, boulevard des Moulins
98000 Monaco
Emma Ruspantini
Phone : +377 6 40 61 13 70/+377 93 50 54 64
emma@continentale.mc
www.continentale.mc



Charming 2-room apartment in a quiet area

For sale

1 780 000 €

Product type **Apartment**	*Num rooms* **2 rooms**
Building **Villa Hollandia**	*District* **Monte-Carlo**
Living area **59 m²**	*Bedroom* **1**
Bathroom **1**	*Cellar* **1**
Floor **1er étage**	*Condition* **Good condition**
View **Town**	*Exposure* **Southwest**
Release date **Libre d'occupation**	*Laws* **Aucune loi**
Ref. **ACV_VHoll**	

Located in the immediate vicinity of the train station and the center, Villa Hollandia enjoys a quiet and convenient environment. The shops, transport and services of the district are within walking distance, while preserving a peaceful atmosphere on a daily basis.

Description of the apartment

This two-room apartment in good condition offers a functional and pleasant distribution. The living room opens onto a terrace, as does the bedroom, promoting an appreciable continuity between the inside and outside. The kitchen is equipped and the shower room optimizes the space. The apartment is free of occupancy, allowing for quick installation. A cellar completes this property and provides additional storage.

Ce document ne fait partie d'aucune offre ou contrat. Toutes mesures, surfaces et distances sont approximatives. Le descriptif et les plans ne sont donnés qu'à titre indicatif et leur exactitude n'est pas garantie. Les photographies ne montrent que certaines parties de la propriété. L'offre est valable sauf en cas de vente, retrait de vente, changement de prix ou d'autres conditions, sans préalable.

AGENCE CONTINENTALE
REAL ESTATE MONACO

Agence Continentale
Emma Ruspantini
Phone : +377 6 40 61 13 70/+377 93 50 54 64
emma@continentale.mc
www.continentale.mc



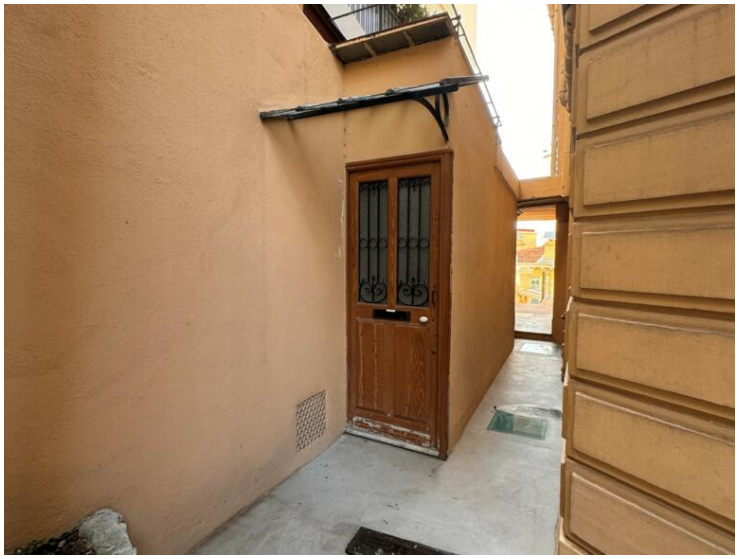





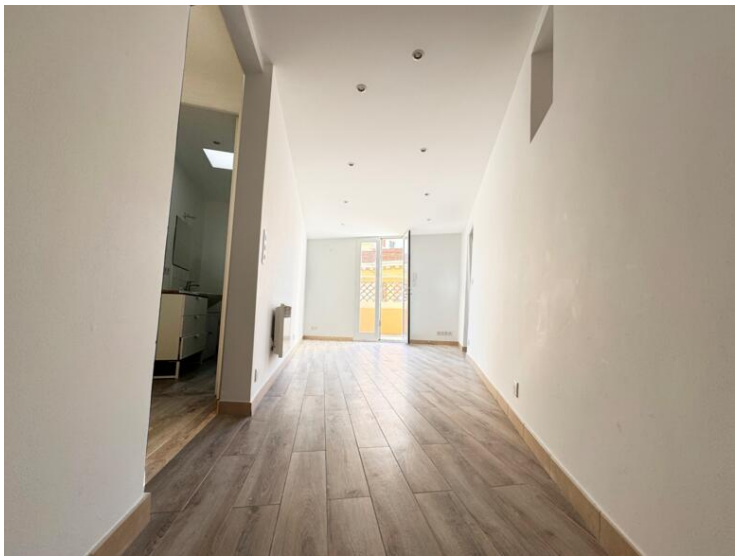



Ce document ne fait partie d'aucune offre ou contrat. Toutes mesures, surfaces et distances sont approximatives. Le descriptif et les plans ne sont donnés qu'à titre indicatif et leur exactitude n'est pas garantie. Les photographies ne montrent que certaines parties de la propriété. L'offre est valable sauf en cas de vente, retrait de vente, changement de prix ou d'autres conditions, sans préalable.

AGENCE CONTINENTALE
REAL ESTATE MONACO

Agence Continentale
Emma Ruspantini
Phone : +377 6 40 61 13 70/+377 93 50 54 64
emma@continentale.mc
www.continentale.mc













Ce document ne fait partie d'aucune offre ou contrat. Toutes mesures, surfaces et distances sont approximatives. Le descriptif et les plans ne sont donnés qu'à titre indicatif et leur exactitude n'est pas garantie. Les photographies ne montrent que certaines parties de la propriété. L'offre est valable sauf en cas de vente, retrait de vente, changement de prix ou d'autres conditions, sans préalable.

AGENCE CONTINENTALE
REAL ESTATE MONACO

Agence Continentale
Emma Ruspantini
Phone : +377 6 40 61 13 70/+377 93 50 54 64
emma@continentale.mc
www.continentale.mc



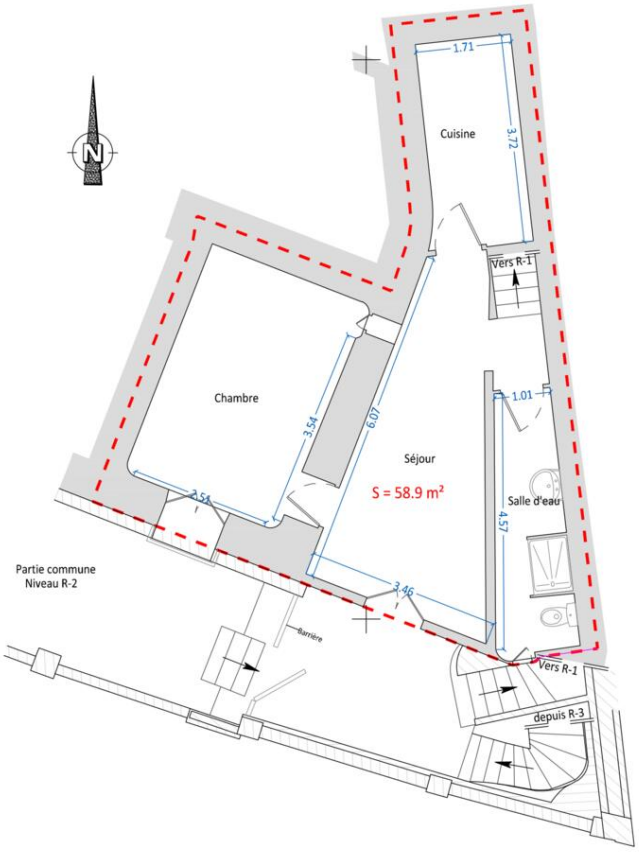

Ce document ne fait partie d'aucune offre ou contrat. Toutes mesures, surfaces et distances sont approximatives. Le descriptif et les plans ne sont donnés qu'à titre indicatif et leur exactitude n'est pas garantie. Les photographies ne montrent que certaines parties de la propriété. L'offre est valable sauf en cas de vente, retrait de vente, changement de prix ou d'autres conditions, sans préalable.