Barnes I Valeri Agency
7 Avenue des Papalins
« Immeuble Michelangelo »
98000 Monaco
Phone : +377 92 16 16 32
monaco@barnes-international.com
www.valeri-agency.com



FONTVIEILLE - CYCLADES - PARKING SPACE

Rental | Sole agent | 400 € / month
(Service charges included)

Product type **Parking**	*Building* **Les Cyclades**
District **Fontvieille**	*Total area* **11,28 m²**
Parking **1**	*Release date* **Now**
Ref. **L1746**	

In the heart of the residential area of Fontvieille, large parking space.

Beautiful parking space in the Fontvieille district in a very popular and residential area. Les Cyclades is a luxury residence with concierge.

Dimensions: 2.4 meters wide x 4.7 meters deep. Height: 2 meters

Ce document ne fait partie d'aucune offre ou contrat. Toutes mesures, surfaces et distances sont approximatives. Le descriptif et les plans ne sont donnés qu'à titre indicatif et leur exactitude n'est pas garantie. Les photographies ne montrent que certaines parties de la propriété. L'offre est valable sauf en cas de vente, retrait de vente, changement de prix ou d'autres conditions, sans préalable.

Barnes I Valeri Agency
Phone : +377 92 16 16 32
monaco@barnes-international.com
www.valeri-agency.com



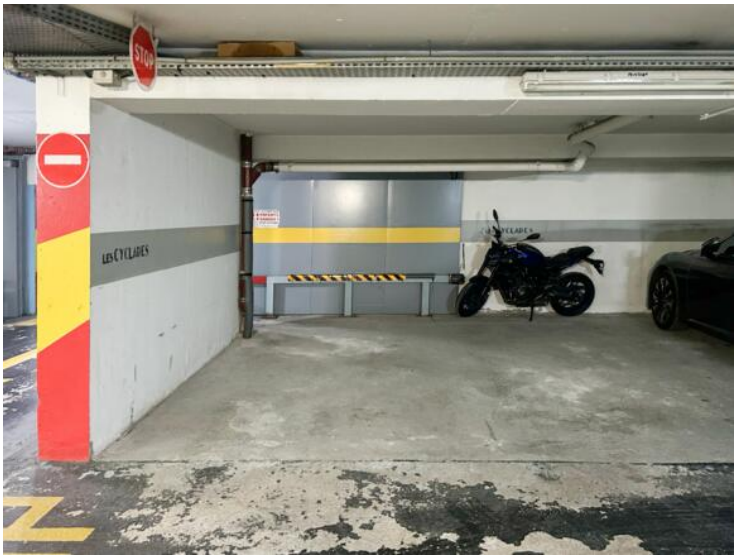

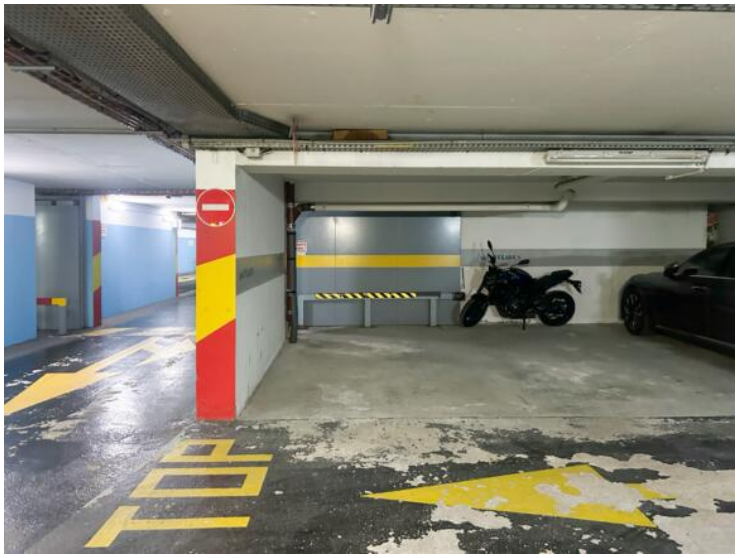



Ce document ne fait partie d'aucune offre ou contrat. Toutes mesures, surfaces et distances sont approximatives. Le descriptif et les plans ne sont donnés qu'à titre indicatif et leur exactitude n'est pas garantie. Les photographies ne montrent que certaines parties de la propriété. L'offre est valable sauf en cas de vente, retrait de vente, changement de prix ou d'autres conditions, sans préalable.