Monte-Carlo Transactions
2A avenue de Grande-Bretagne
98000 Monaco
Phone : +377 97 70 85 05
info@montecarlotransactions.com
www.montecarlotransactions.com

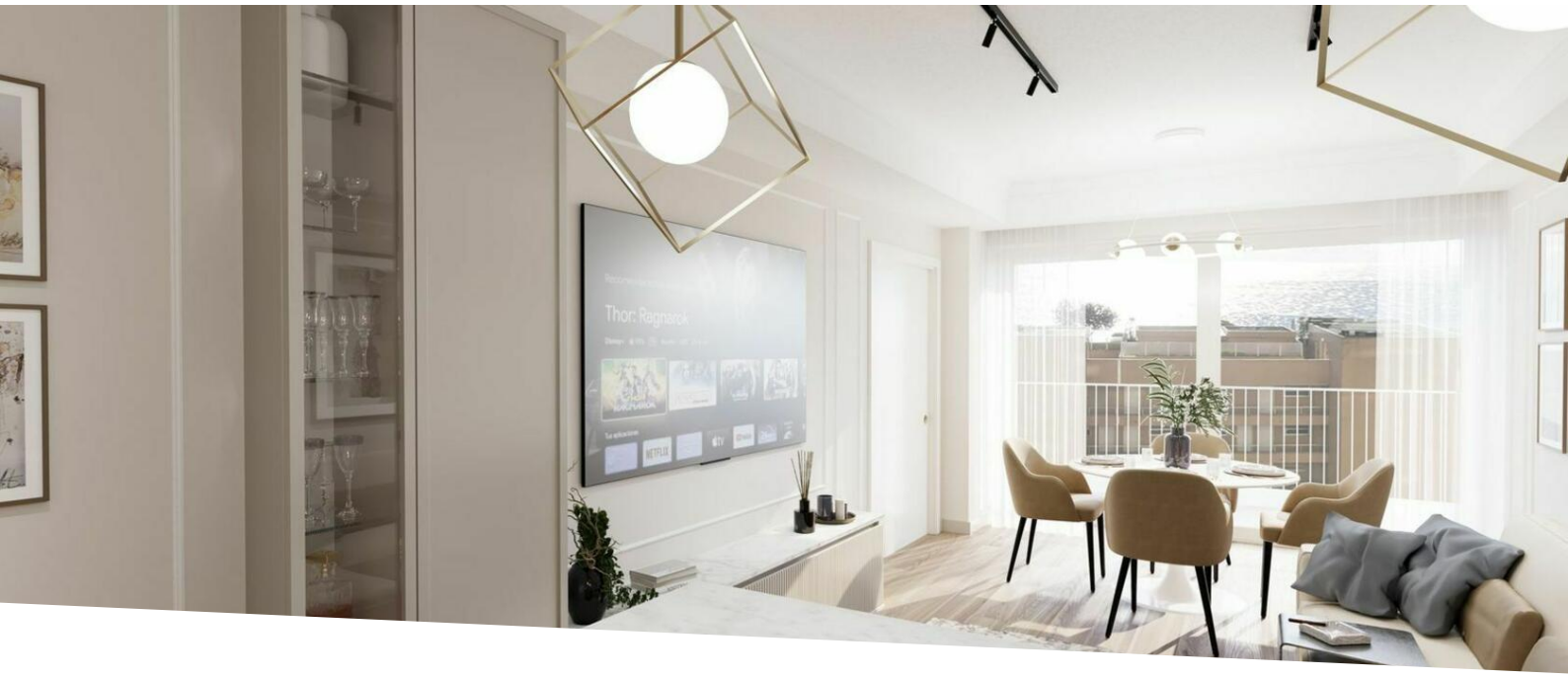

Elegant and luxurious - 1bedroom apartment -furnished- Larvotto beach

Furnished rental | Sole agent | 9 000 € / month

+ Service charges : 400 €

Product type **Apartment**	*Num rooms* **2 rooms**
Building **Château d'Azur**	*District* **La Rousse - Saint Roman**
Living area **66 m²**	*Terrace area* **11 m²**
Total area **77 m²**	*Bedroom* **1**
Bathroom **1**	*Box* **1**
Floor **7**	*Service charges* **400 €**
Condition **New**	*Furnished* **Yes**
View **sea and city**	*Exposure* **South**
Release date **de suite**	*Ref.* **MCT00077777555**

This magnificent 1 bedroom is ideally located close to the larvotto beach and the center

Ce document ne fait partie d'aucune offre ou contrat. Toutes mesures, surfaces et distances sont approximatives. Le descriptif et les plans ne sont donnés qu'à titre indicatif et leur exactitude n'est pas garantie. Les photographies ne montrent que certaines parties de la propriété. L'offre est valable sauf en cas de vente, retrait de vente, changement de prix ou d'autres conditions, sans préalable.

The apartment is composed as follow:

An entrance hall with buikt-in storage, a fuly equipped open-plan kitchen, a bright living and dinning area and spacious bedroom with a walk-in dressing and a large modern Bathroom

one box in the building

The apartment is fully renovated , furnished and decorated with quality materials









Ce document ne fait partie d'aucune offre ou contrat. Toutes mesures, surfaces et distances sont approximatives. Le descriptif et les plans ne sont donnés qu'à titre indicatif et leur exactitude n'est pas garantie. Les photographies ne montrent que certaines parties de la propriété. L'offre est valable sauf en cas de vente, retrait de vente, changement de prix ou d'autres conditions, sans préalable.

Monte-Carlo Transactions
Phone : +377 97 70 85 05
info@montecarlotransactions.com
www.montecarlotransactions.com



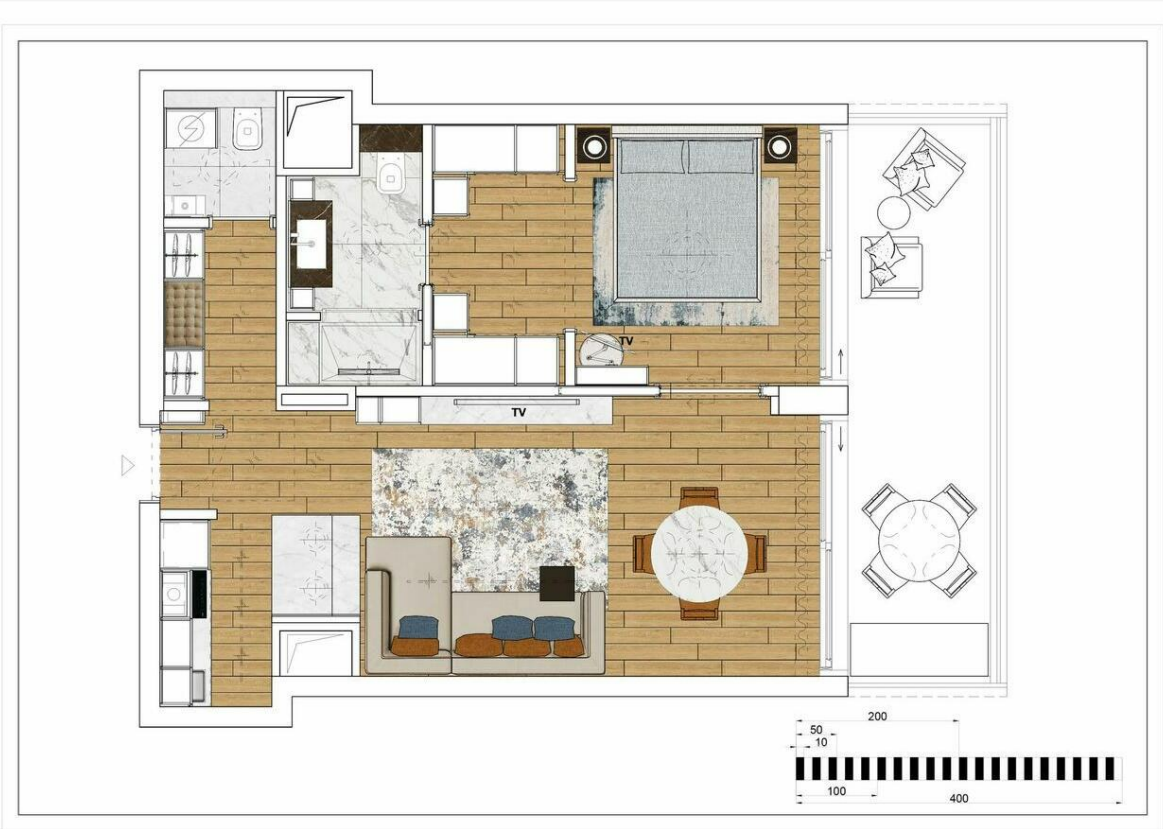

Ce document ne fait partie d'aucune offre ou contrat. Toutes mesures, surfaces et distances sont approximatives. Le descriptif et les plans ne sont donnés qu'à titre indicatif et leur exactitude n'est pas garantie. Les photographies ne montrent que certaines parties de la propriété. L'offre est valable sauf en cas de vente, retrait de vente, changement de prix ou d'autres conditions, sans préalable.