Mazza Immobilier
11-13 boulevard du Jardin Exotique
98000 Monaco
Phone : +377 97 77 35 35
info@mazza-immobilier.com
mazza-immobilier.com

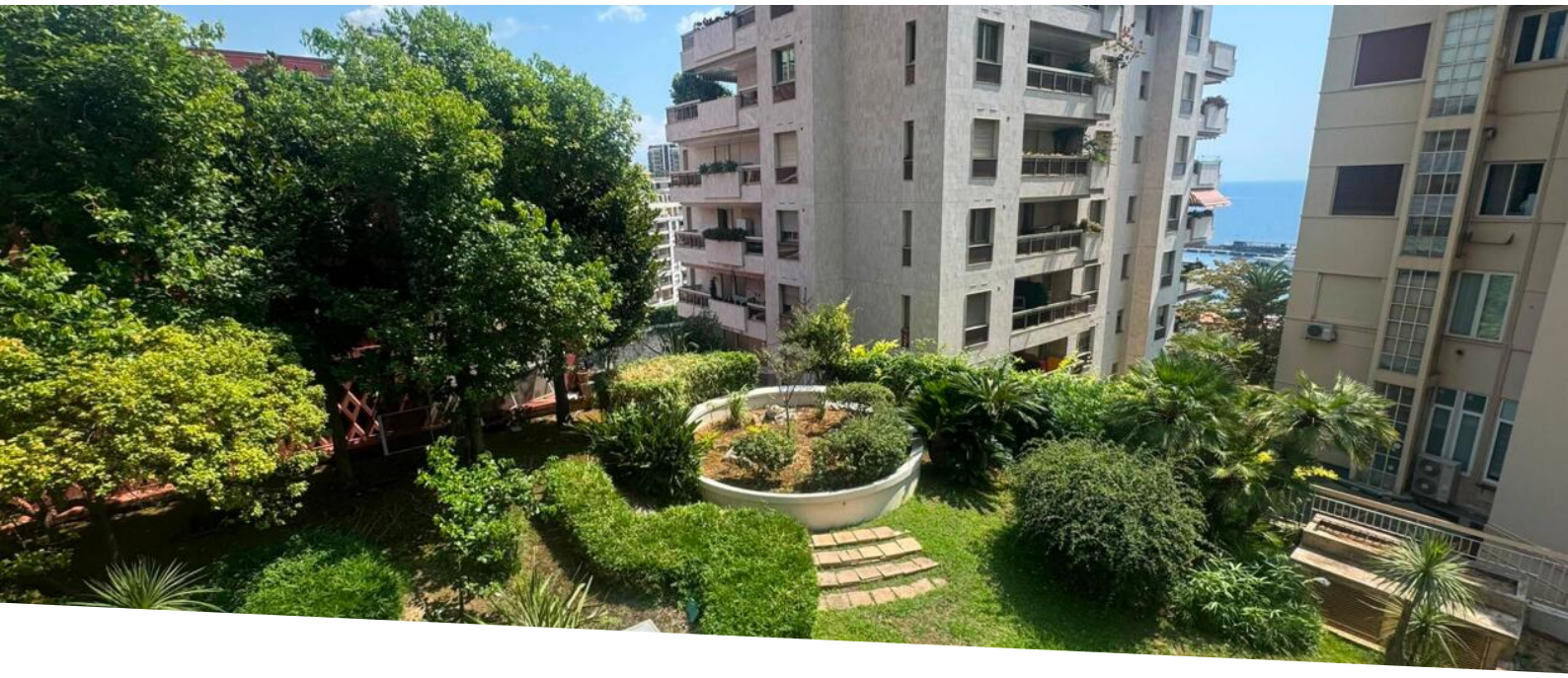

Les Oliviers Ground-floor 2 bedroom apartment, mixed use, with parking.

Rental

Sole agent

6 500 € / month
+ Service charges : 190 €

Product type **Apartment**	*Num rooms* **3 rooms**	*Building* **Les Oliviers**	*District* **Moneghetti**
Living area **66 m²**	*Bedrooms* **2**	*Bathrooms* **2**	*Parking* **1**
Floor **Ground floor**	*Service charges* **190 €**	*Mixed use* **Yes**	*Release date* **Available**
Ref. **MR4910**			

Locatedin the heart of Monaco, within walking distance of the train station, this spacious two-bedroom, two bathroom ground-floor apartment offers both convenience and versatility. The property benefits from a private parking space and mixed-use designation, making it an excellent opportunity for both residential and professional purposes.

Ce document ne fait partie d'aucune offre ou contrat. Toutes mesures, surfaces et distances sont approximatives. Le descriptif et les plans ne sont donnés qu'à titre indicatif et leur exactitude n'est pas garantie. Les photographies ne montrent que certaines parties de la propriété. L'offre est valable sauf en cas de vente, retrait de vente, changement de prix ou d'autres conditions, sans préalable.

Mazza Immobilier
Phone : +377 97 77 35 35
info@mazza-immobilier.com
mazza-immobilier.com













Ce document ne fait partie d'aucune offre ou contrat. Toutes mesures, surfaces et distances sont approximatives. Le descriptif et les plans ne sont donnés qu'à titre indicatif et leur exactitude n'est pas garantie. Les photographies ne montrent que certaines parties de la propriété. L'offre est valable sauf en cas de vente, retrait de vente, changement de prix ou d'autres conditions, sans préalable.

Mazza Immobilier
Phone : +377 97 77 35 35
info@mazza-immobilier.com
mazza-immobilier.com









Ce document ne fait partie d'aucune offre ou contrat. Toutes mesures, surfaces et distances sont approximatives. Le descriptif et les plans ne sont donnés qu'à titre indicatif et leur exactitude n'est pas garantie. Les photographies ne montrent que certaines parties de la propriété. L'offre est valable sauf en cas de vente, retrait de vente, changement de prix ou d'autres conditions, sans préalable.

Mazza Immobilier
Phone : +377 97 77 35 35
info@mazza-immobilier.com
mazza-immobilier.com

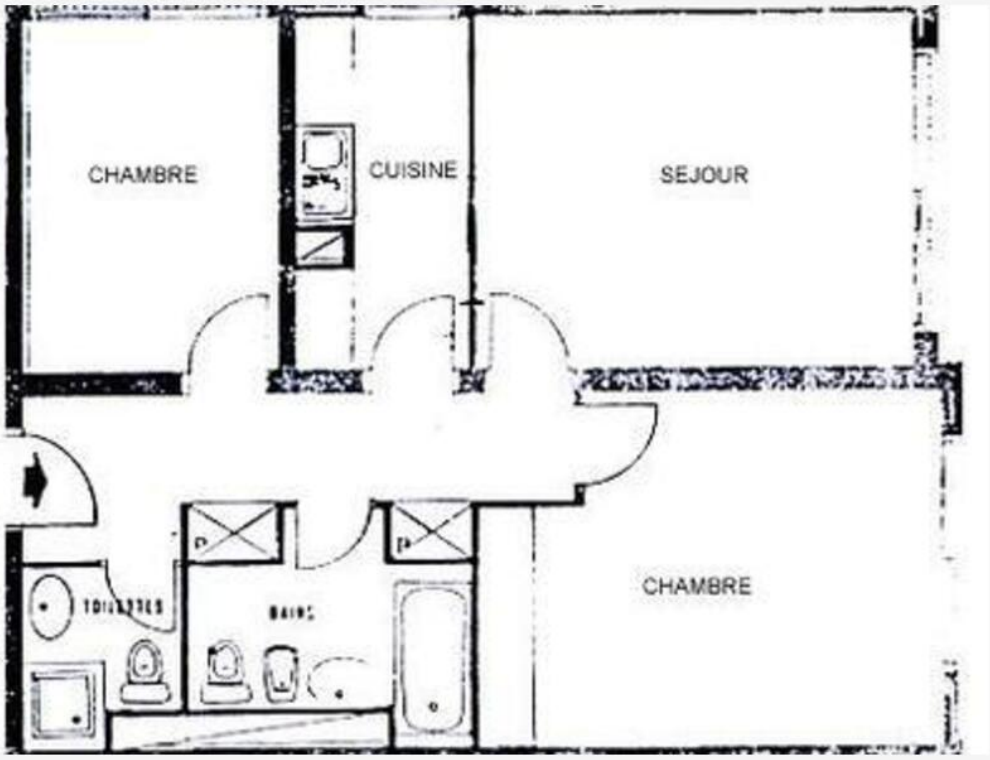

Ce document ne fait partie d'aucune offre ou contrat. Toutes mesures, surfaces et distances sont approximatives. Le descriptif et les plans ne sont donnés qu'à titre indicatif et leur exactitude n'est pas garantie. Les photographies ne montrent que certaines parties de la propriété. L'offre est valable sauf en cas de vente, retrait de vente, changement de prix ou d'autres conditions, sans préalable.