Miells Monaco Real Estate
14 Avenue de la Costa
98000 Monaco
Phone : +377 97 97 79 29
Fax : +377 97 97 79 28
info@miells.com
www.miells.com

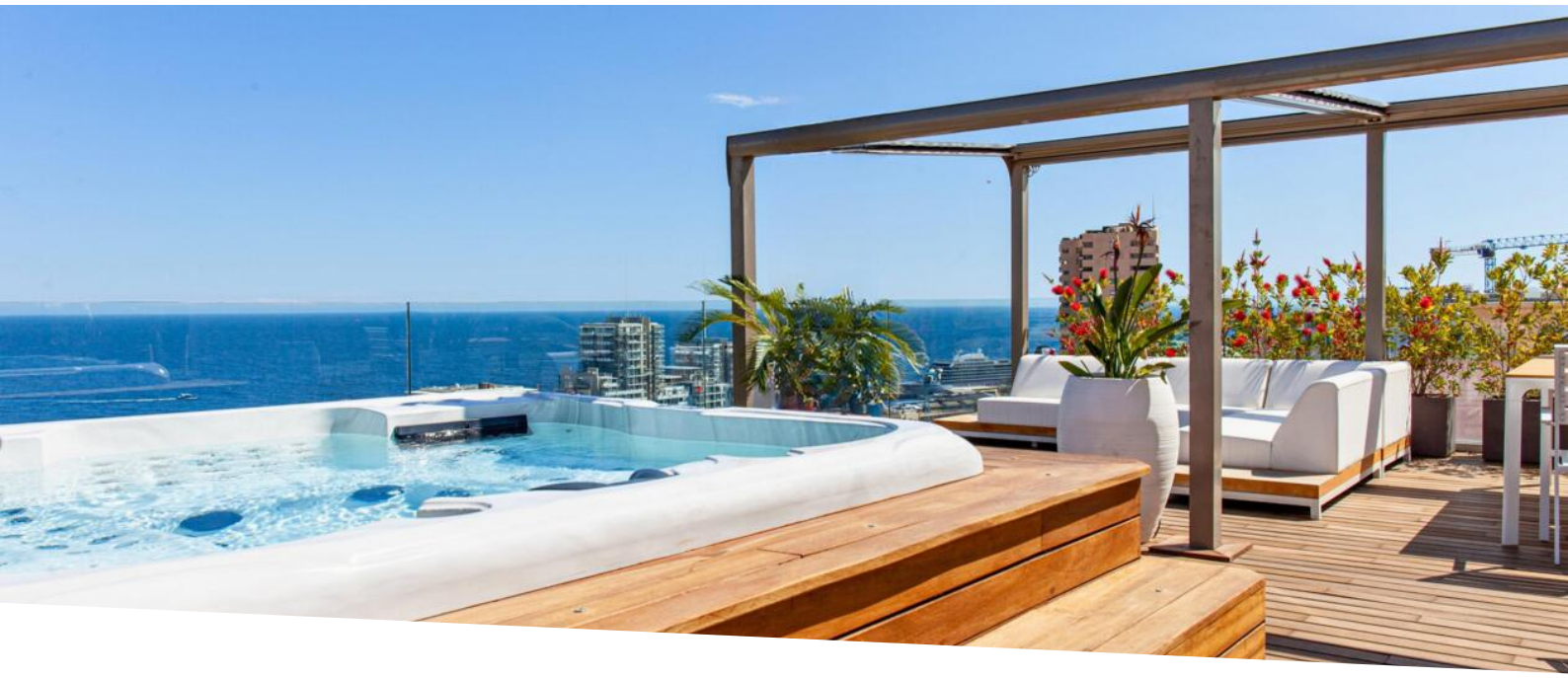

Experience the Exceptional in the Heart of Monaco

For sale

9 900 000 €

Product type **Apartment**	*Num rooms* **3 rooms**
Building **Palais de la Terrasse**	*District* **Monte-Carlo**
Living area **90 m²**	*Terrace area* **111 m²**
Total area **201 m²**	*Bedrooms* **2**
Bathrooms **2**	*Floor* **6**
View **Panoramic exceptional**	*Exposure* **South**
Release date **Available**	*Ref.* **MP-2790**

One-of-a-kind, 2-bedroom/2-bathroom duplex on Boulevard des Moulins with jacuzzi and panoramic views.

Floor: 6th floor.

Nestled in the heart of Monaco, this unique penthouse offers breathtaking views of the Mediterranean Sea and the shimmering rooftops of the Principality.
Every detail has been crafted to provide an exceptional living environment. Noble materials, luxurious finishes and contemporary design harmoniously combine to create a refined and comfortable living space.This penthouse features 2 spacious bedrooms, 2 bathrooms, and a light-filled living room.
Relax in your private jacuzzi while enjoying spectacular views of the sea.

Ce document ne fait partie d'aucune offre ou contrat. Toutes mesures, surfaces et distances sont approximatives. Le descriptif et les plans ne sont donnés qu'à titre indicatif et leur exactitude n'est pas garantie. Les photographies ne montrent que certaines parties de la propriété. L'offre est valable sauf en cas de vente, retrait de vente, changement de prix ou d'autres conditions, sans préalable.

Miells Monaco Real Estate
Phone : +377 97 97 79 29
Fax : +377 97 97 79 28
info@miells.com
www.miells.com

Just steps away from luxury boutiques, Michelin-starred restaurants, and Monaco's iconic attractions, you have privileged access to the best the Principality has to offer.
Don’t miss the chance to acquire this exceptional property. Live the ultimate luxury in one of the most sought-after locations in the world.









Ce document ne fait partie d'aucune offre ou contrat. Toutes mesures, surfaces et distances sont approximatives. Le descriptif et les plans ne sont donnés qu'à titre indicatif et leur exactitude n'est pas garantie. Les photographies ne montrent que certaines parties de la propriété. L'offre est valable sauf en cas de vente, retrait de vente, changement de prix ou d'autres conditions, sans préalable.

Miells Monaco Real Estate
Phone : +377 97 97 79 29
Fax : +377 97 97 79 28
info@miells.com
www.miells.com

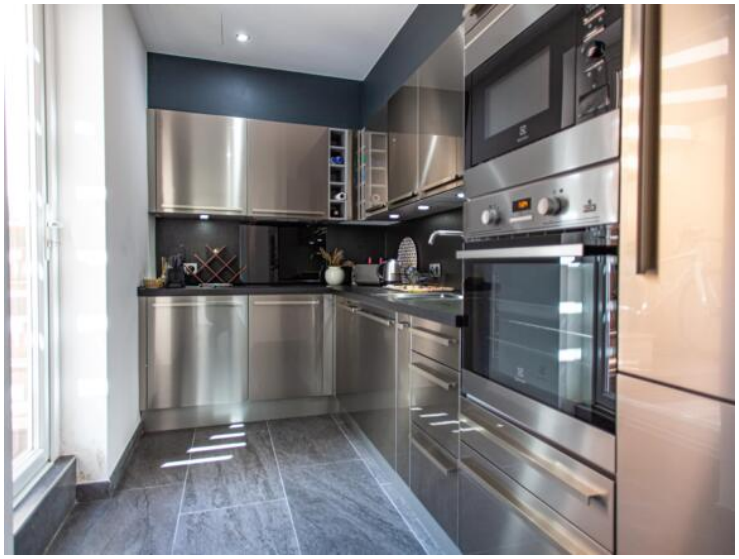





Ce document ne fait partie d'aucune offre ou contrat. Toutes mesures, surfaces et distances sont approximatives. Le descriptif et les plans ne sont donnés qu'à titre indicatif et leur exactitude n'est pas garantie. Les photographies ne montrent que certaines parties de la propriété. L'offre est valable sauf en cas de vente, retrait de vente, changement de prix ou d'autres conditions, sans préalable.

Miells Monaco Real Estate
Phone : +377 97 97 79 29
Fax : +377 97 97 79 28
info@miells.com
www.miells.com



Ce document ne fait partie d'aucune offre ou contrat. Toutes mesures, surfaces et distances sont approximatives. Le descriptif et les plans ne sont donnés qu'à titre indicatif et leur exactitude n'est pas garantie. Les photographies ne montrent que certaines parties de la propriété. L'offre est valable sauf en cas de vente, retrait de vente, changement de prix ou d'autres conditions, sans préalable.