AAA Monaco Town & Sea Immobilier
8 boulevard des Moulins
98000 Monaco
Phone : +377 97 77 07 77
laurence@town-sea.com
www.town-sea.com

CHÂTEAU PÉRIGORD - EXCEPTIONAL PANORAMIC VIEW

Rental | Sole agent | 25 000 € / month

+ Service charges : 1.500 €

Product type **Apartment**	*Num rooms* **5 rooms**	*Building* **Château Perigord**	*District* **La Rousse - Saint Roman**
Living area **187 m²**	*Terrace area* **33 m²**	*Total area* **220 m²**	*Bedrooms* **4**
Bathrooms **3**	*Cellar* **1**	*Box* **2**	*Floor* **19**
Service charges **1 500 €**	*Condition* **Luxurious services**	*Release date* **1er mai 2026**	*Ref.* **LA-02022026CP**

In a luxury building, 5-room apartment, luxuriously renovated with quality materials, home automation system and MIELE and GAGGENAU appliances.

It consists of an entrance hall, living room, dining room, separate and equipped kitchen, 4 bedrooms and en suite bathrooms, guest toilet, laundry area, large terrace.

The apartment, on a high floor, offers a panoramic sea view and city.

A double box with cellar

Deposit : 4 months of rent plus expenses

Ce document ne fait partie d'aucune offre ou contrat. Toutes mesures, surfaces et distances sont approximatives. Le descriptif et les plans ne sont donnés qu'à titre indicatif et leur exactitude n'est pas garantie. Les photographies ne montrent que certaines parties de la propriété. L'offre est valable sauf en cas de vente, retrait de vente, changement de prix ou d'autres conditions, sans préalable.

Phone : +377 97 77 07 77
laurence@town-sea.com
www.town-sea.com

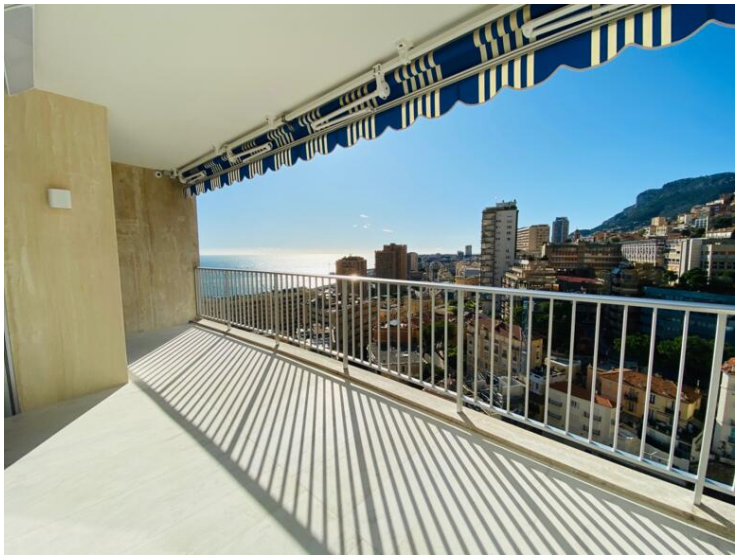

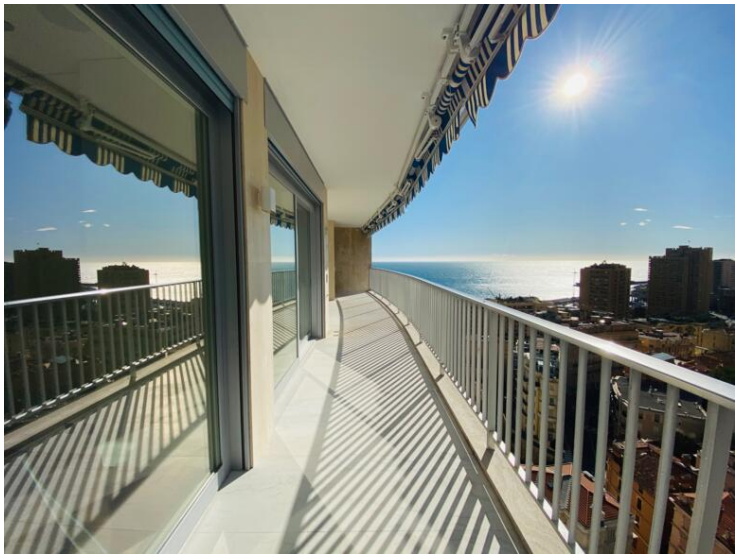

Ce document ne fait partie d'aucune offre ou contrat. Toutes mesures, surfaces et distances sont approximatives. Le descriptif et les plans ne sont donnés qu'à titre indicatif et leur exactitude n'est pas garantie. Les photographies ne montrent que certaines parties de la propriété. L'offre est valable sauf en cas de vente, retrait de vente, changement de prix ou d'autres conditions, sans préalable.

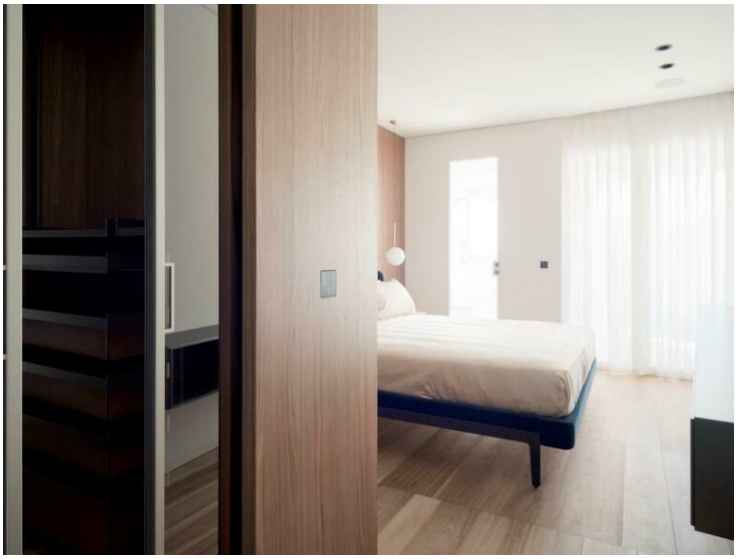

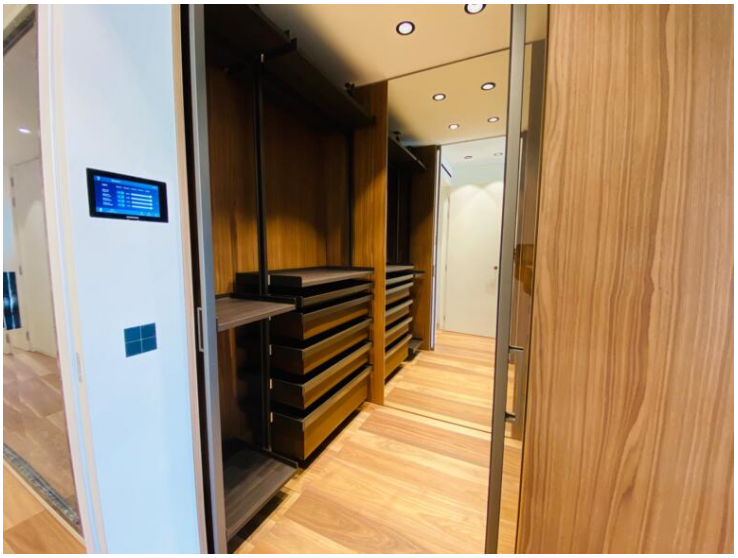

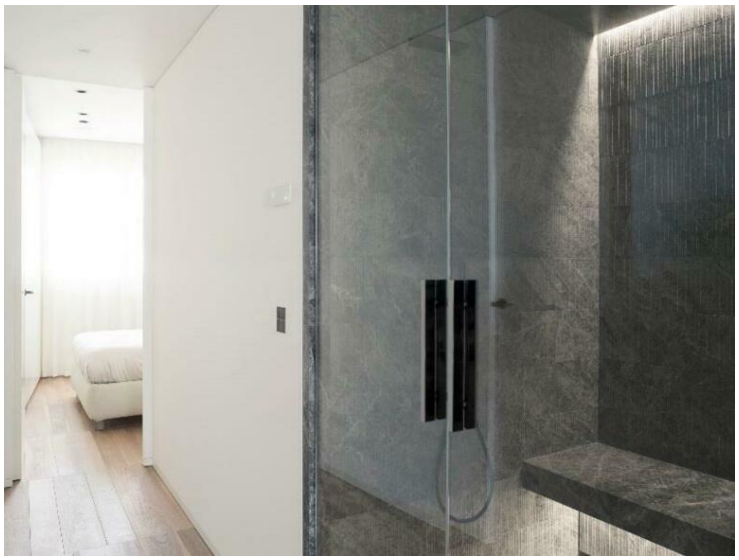

Ce document ne fait partie d'aucune offre ou contrat. Toutes mesures, surfaces et distances sont approximatives. Le descriptif et les plans ne sont donnés qu'à titre indicatif et leur exactitude n'est pas garantie. Les photographies ne montrent que certaines parties de la propriété. L'offre est valable sauf en cas de vente, retrait de vente, changement de prix ou d'autres conditions, sans préalable.

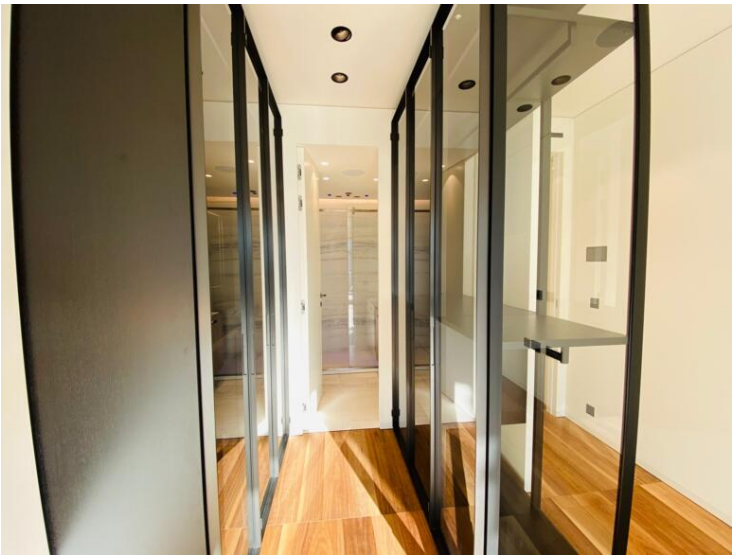

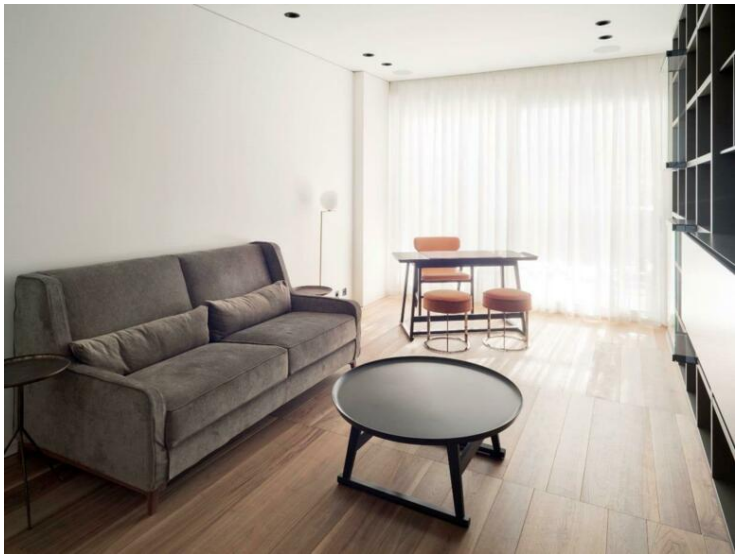

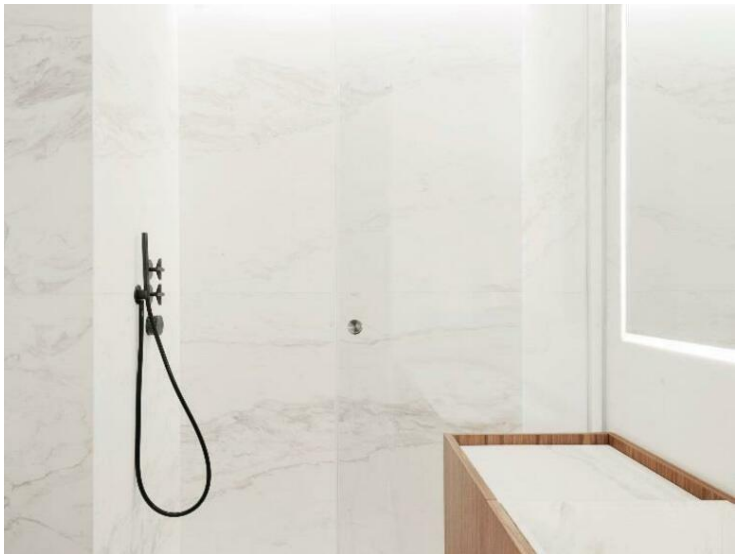

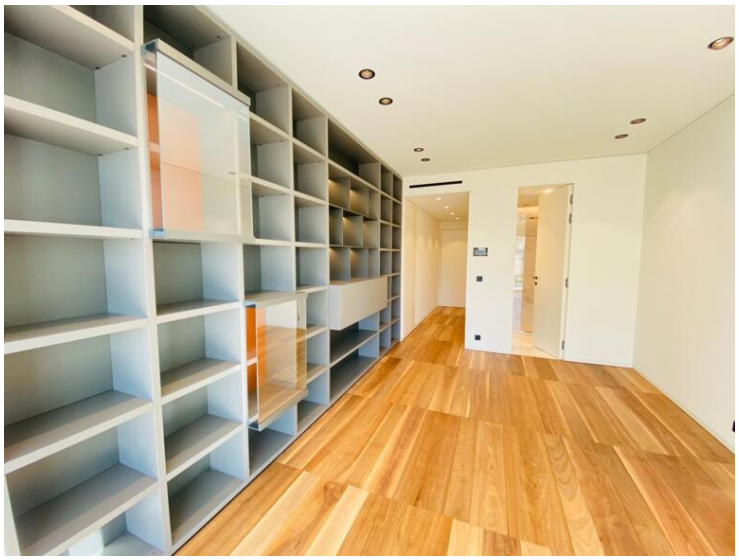

Ce document ne fait partie d'aucune offre ou contrat. Toutes mesures, surfaces et distances sont approximatives. Le descriptif et les plans ne sont donnés qu'à titre indicatif et leur exactitude n'est pas garantie. Les photographies ne montrent que certaines parties de la propriété. L'offre est valable sauf en cas de vente, retrait de vente, changement de prix ou d'autres conditions, sans préalable.

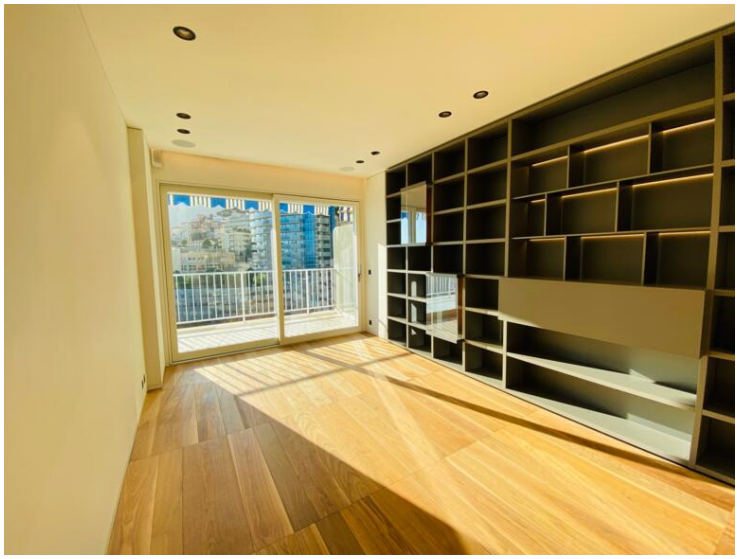

Ce document ne fait partie d'aucune offre ou contrat. Toutes mesures, surfaces et distances sont approximatives. Le descriptif et les plans ne sont donnés qu'à titre indicatif et leur exactitude n'est pas garantie. Les photographies ne montrent que certaines parties de la propriété. L'offre est valable sauf en cas de vente, retrait de vente, changement de prix ou d'autres conditions, sans préalable.

Phone : +377 97 77 07 77
laurence@town-sea.com
www.town-sea.com

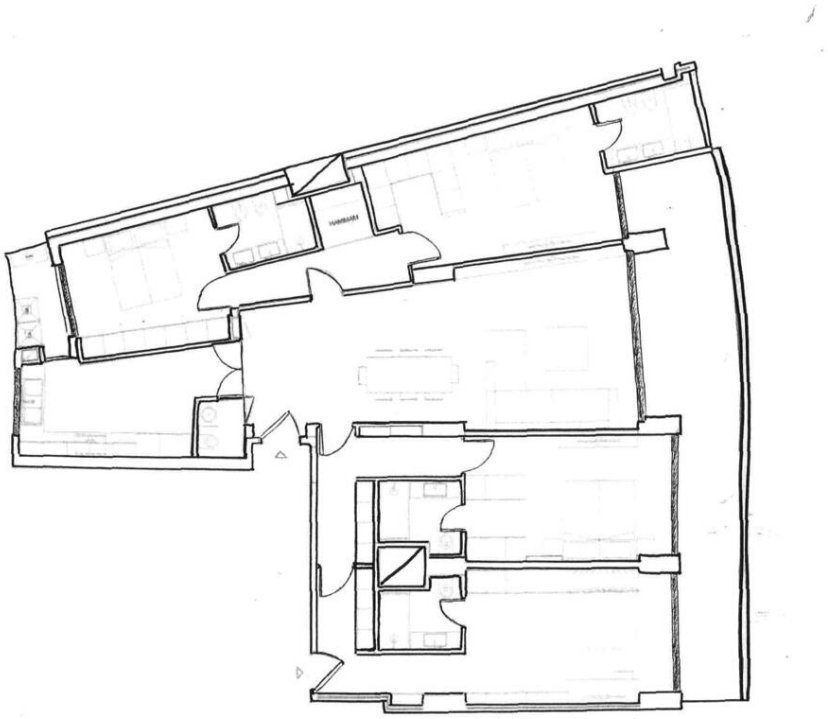

Ce document ne fait partie d'aucune offre ou contrat. Toutes mesures, surfaces et distances sont approximatives. Le descriptif et les plans ne sont donnés qu'à titre indicatif et leur exactitude n'est pas garantie. Les photographies ne montrent que certaines parties de la propriété. L'offre est valable sauf en cas de vente, retrait de vente, changement de prix ou d'autres conditions, sans préalable.