A.I.B.B. Real Estate
4 Rue R.P. Louis Frolla
98000 Monaco
Phone : +377 93 30 85 85
info@aibb.mc
www.aibb.mc

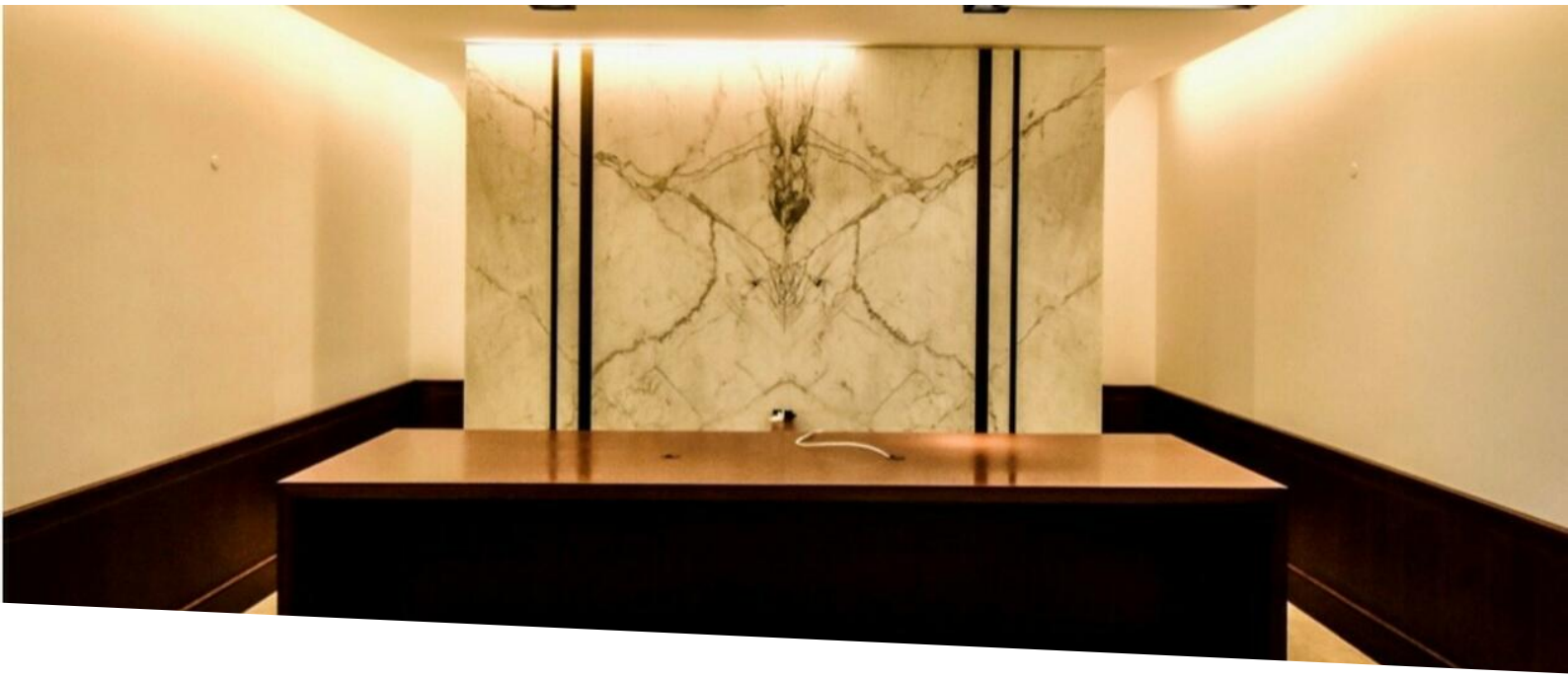

Spacious renovated offices

For sale

11 300 000 €

Product type **Apartment**	*Num rooms* **5 rooms**	*Building* **Villa Del Sole**	*District* **La Rousse - Saint Roman**
Living area **273 m²**	*Bathrooms* **2**	*Parkings* **4**	*Floor* **1**
Condition **Renovated**	*Mixed use* **Yes**	*Release date* **Now**	*Ref.* **YC - 5 P bureaux Villa del Sole**

Spacious and bright offices of 273m² available immediately, completely renovated.

It is ideally located in a luxury building with concierge, in the Saint Roman district, near the Larvotto at the entrance to Monaco.

This ready-to-use property consists of the following :

- A large hall, 5 large offices, a kitchen, a storage room, 2 bathrooms, men and women, a network server room.
- 2 parking spaces complete this site. Possibility to request more seats at an additional cost.

Ce document ne fait partie d'aucune offre ou contrat. Toutes mesures, surfaces et distances sont approximatives. Le descriptif et les plans ne sont donnés qu'à titre indicatif et leur exactitude n'est pas garantie. Les photographies ne montrent que certaines parties de la propriété. L'offre est valable sauf en cas de vente, retrait de vente, changement de prix ou d'autres conditions, sans préalable.

A.I.B.B. Real Estate
Phone : +377 93 30 85 85
info@aibb.mc
www.aibb.mc

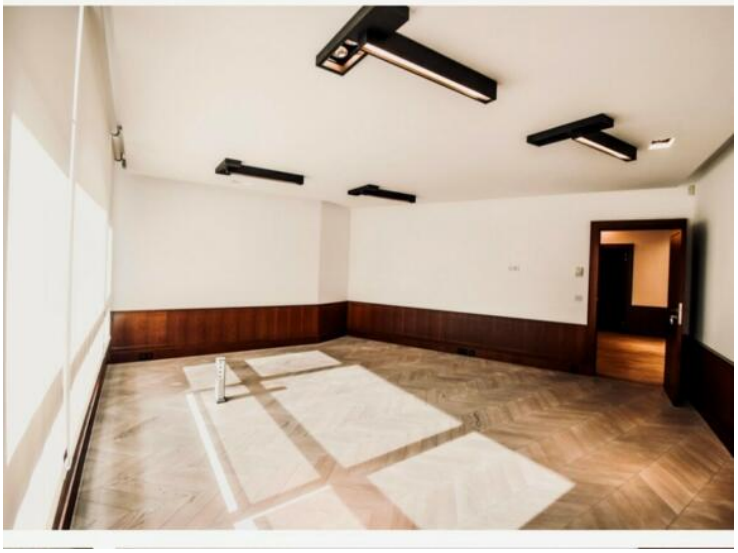

Ce document ne fait partie d'aucune offre ou contrat. Toutes mesures, surfaces et distances sont approximatives. Le descriptif et les plans ne sont donnés qu'à titre indicatif et leur exactitude n'est pas garantie. Les photographies ne montrent que certaines parties de la propriété. L'offre est valable sauf en cas de vente, retrait de vente, changement de prix ou d'autres conditions, sans préalable.

A.I.B.B. Real Estate
Phone : +377 93 30 85 85
info@aibb.mc
www.aibb.mc

Ce document ne fait partie d'aucune offre ou contrat. Toutes mesures, surfaces et distances sont approximatives. Le descriptif et les plans ne sont donnés qu'à titre indicatif et leur exactitude n'est pas garantie. Les photographies ne montrent que certaines parties de la propriété. L'offre est valable sauf en cas de vente, retrait de vente, changement de prix ou d'autres conditions, sans préalable.