ESTATE PARTNERS
13 Bd Princesse Charlotte
98000 Monaco
Phone : +377 97 77 70 00
hello@spark-estate.com
www.spark-estate.com

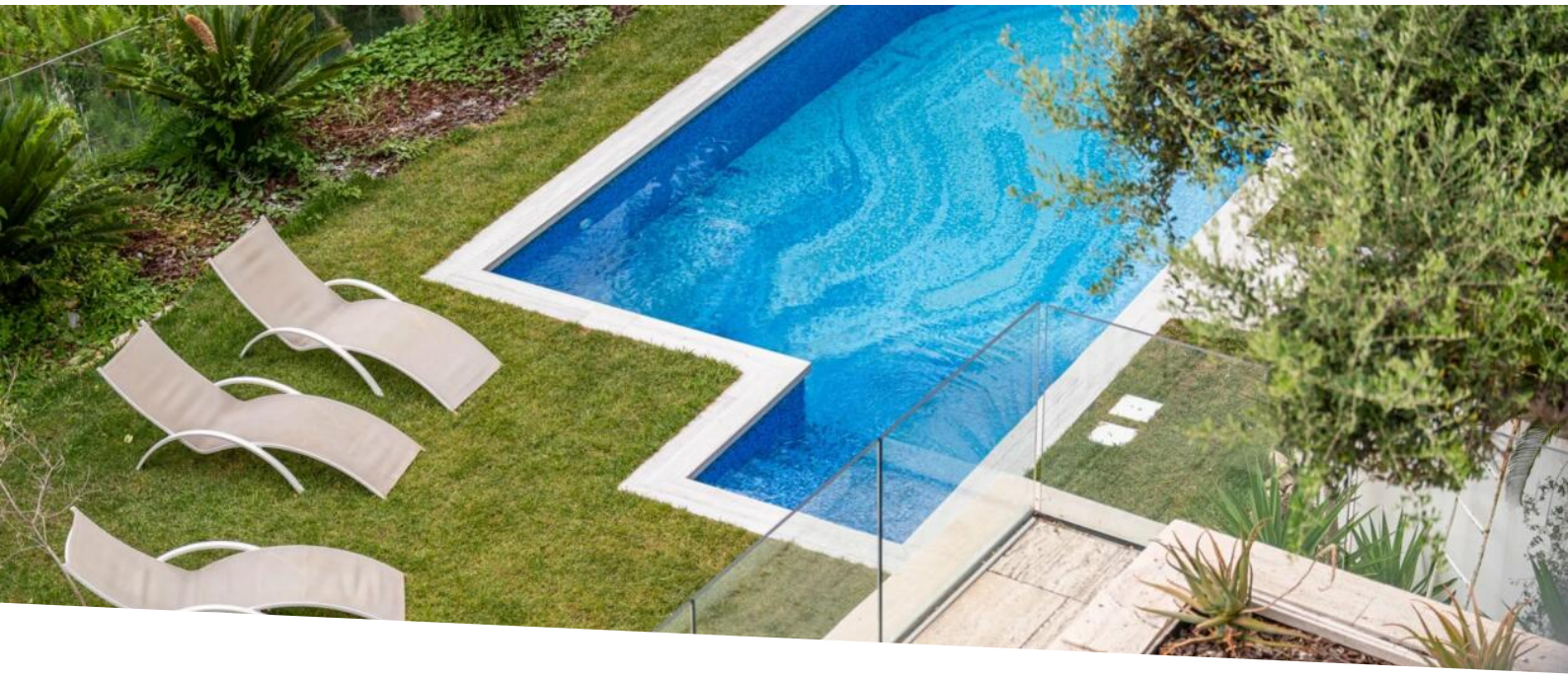

Cap d'Ail - Apartment with stunning sea views and swimming pool

For sale

Price on request

Product type **Apartment**	*Num rooms* **2 rooms**
District **Cap-d'Ail**	*City* **Cap-d'Ail**
Country **France**	*Living area* **62 m²**
Terrace area **50 m²**	*Total area* **112 m²**
Bedroom **1**	*Bathrooms* **2**
Box **1**	*Condition* **New**
Ref. **SP-RB-86145751**	

Located at the gates of Monaco, in an exclusive three-storey building with stunning sea views, many amenities, a swimming pool, a sophisticated security system with cameras in the garage and common areas of the building, luxurious 2-room apartment.

With a surface area of approximately 50m2, it consists of a spacious living room with a fully equipped open kitchen, a terrace, a bedroom, a shower room, a dressing room, a guest toilet, as well as storage.

A parking lot completes the property.

Ce document ne fait partie d'aucune offre ou contrat. Toutes mesures, surfaces et distances sont approximatives. Le descriptif et les plans ne sont donnés qu'à titre indicatif et leur exactitude n'est pas garantie. Les photographies ne montrent que certaines parties de la propriété. L'offre est valable sauf en cas de vente, retrait de vente, changement de prix ou d'autres conditions, sans préalable.

Ce document ne fait partie d'aucune offre ou contrat. Toutes mesures, surfaces et distances sont approximatives. Le descriptif et les plans ne sont donnés qu'à titre indicatif et leur exactitude n'est pas garantie. Les photographies ne montrent que certaines parties de la propriété. L'offre est valable sauf en cas de vente, retrait de vente, changement de prix ou d'autres conditions, sans préalable.

Ce document ne fait partie d'aucune offre ou contrat. Toutes mesures, surfaces et distances sont approximatives. Le descriptif et les plans ne sont donnés qu'à titre indicatif et leur exactitude n'est pas garantie. Les photographies ne montrent que certaines parties de la propriété. L'offre est valable sauf en cas de vente, retrait de vente, changement de prix ou d'autres conditions, sans préalable.

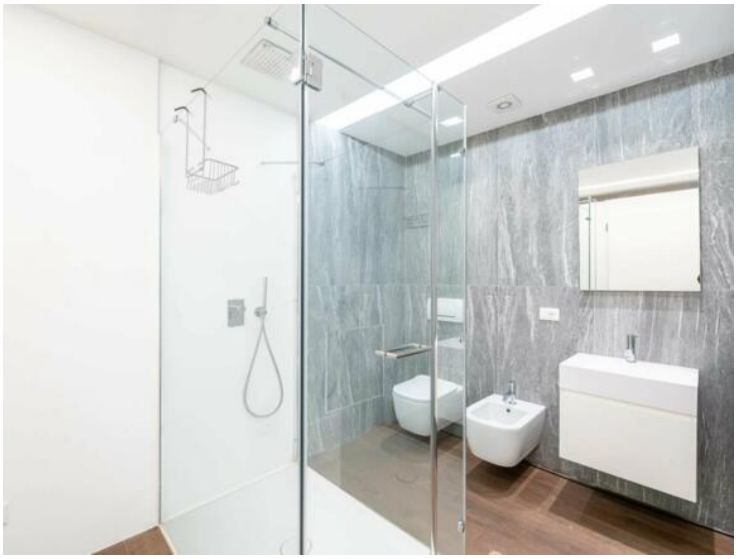

Ce document ne fait partie d'aucune offre ou contrat. Toutes mesures, surfaces et distances sont approximatives. Le descriptif et les plans ne sont donnés qu'à titre indicatif et leur exactitude n'est pas garantie. Les photographies ne montrent que certaines parties de la propriété. L'offre est valable sauf en cas de vente, retrait de vente, changement de prix ou d'autres conditions, sans préalable.

Ce document ne fait partie d'aucune offre ou contrat. Toutes mesures, surfaces et distances sont approximatives. Le descriptif et les plans ne sont donnés qu'à titre indicatif et leur exactitude n'est pas garantie. Les photographies ne montrent que certaines parties de la propriété. L'offre est valable sauf en cas de vente, retrait de vente, changement de prix ou d'autres conditions, sans préalable.

Phone : +377 97 77 70 00
hello@spark-estate.com
www.spark-estate.com

Ce document ne fait partie d'aucune offre ou contrat. Toutes mesures, surfaces et distances sont approximatives. Le descriptif et les plans ne sont donnés qu'à titre indicatif et leur exactitude n'est pas garantie. Les photographies ne montrent que certaines parties de la propriété. L'offre est valable sauf en cas de vente, retrait de vente, changement de prix ou d'autres conditions, sans préalable.