Westrope Real Estate
22, boulevard des Moulins
98000 Monaco
Phone : +377 93 50 67 99
contact@westrope-monaco.com
www.westrope-monaco.com

For sale

4 770 000 €

Product type **Apartment**	*Num rooms* **3 rooms**	*Building* **Le Petrel**	*District* **Port**
Living area **80 m²**	*Terrace area* **15 m²**	*Total area* **95 m²**	*Bedrooms* **2**
Bathroom **1**	*Floor* **2**	*Ref.* **WV PEtrel 2**	

MonteCarlo-RealEstate.com

Ref. : WV PEtrel 2

Ce document ne fait partie d'aucune offre ou contrat. Toutes mesures, surfaces et distances sont approximatives. Le descriptif et les plans ne sont donnés qu'à titre indicatif et leur exactitude n'est pas garantie. Les photographies ne montrent que certaines parties de la propriété. L'offre est valable sauf en cas de vente, retrait de vente, changement de prix ou d'autres conditions, sans préalable.

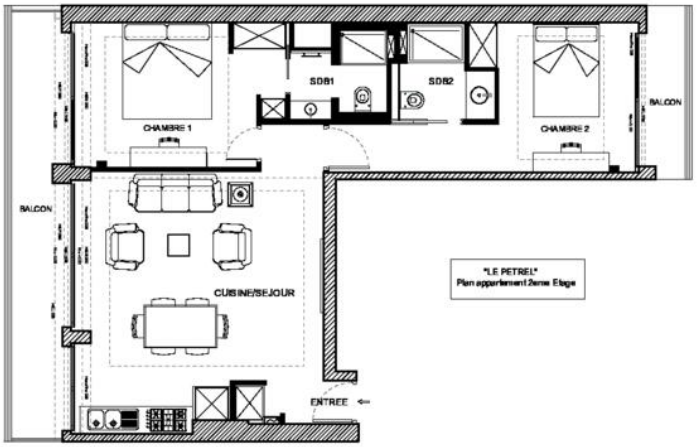

Ce document ne fait partie d'aucune offre ou contrat. Toutes mesures, surfaces et distances sont approximatives. Le descriptif et les plans ne sont donnés qu'à titre indicatif et leur exactitude n'est pas garantie. Les photographies ne montrent que certaines parties de la propriété. L'offre est valable sauf en cas de vente, retrait de vente, changement de prix ou d'autres conditions, sans préalable.