Westrope Real Estate
22, boulevard des Moulins
98000 Monaco
Phone : +377 93 50 67 99
contact@westrope-monaco.com
www.westrope-monaco.com

Boulevard des Moulins : Stunning High End 2 Bedroom Apartment in the Heart of Monte-Carlo

For sale

7 650 000 €

Product type **Apartment**	*Num rooms* **3 rooms**
Building **Ambassador**	*District* **Monte-Carlo**
Living area **118,53 m²**	*Terrace area* **4,59 m²**
Total area **123,12 m²**	*Bedrooms* **2**
Condition **New**	*Ref.* **WEVAMB**

Located in the heart of Monte-Carlo, in a "bourgeois" building on the well renowned Boulevard des Moulins, this new apartment wth luxury finishes is composed by 2 bedrooms with 2 bathrooms, a living room/dining room and a fully equipped open kitchen. The apartment also boasts one big terrace.

Ce document ne fait partie d'aucune offre ou contrat. Toutes mesures, surfaces et distances sont approximatives. Le descriptif et les plans ne sont donnés qu'à titre indicatif et leur exactitude n'est pas garantie. Les photographies ne montrent que certaines parties de la propriété. L'offre est valable sauf en cas de vente, retrait de vente, changement de prix ou d'autres conditions, sans préalable.

Westrope Real Estate
Phone : +377 93 50 67 99
contact@westrope-monaco.com
www.westrope-monaco.com

Ce document ne fait partie d'aucune offre ou contrat. Toutes mesures, surfaces et distances sont approximatives. Le descriptif et les plans ne sont donnés qu'à titre indicatif et leur exactitude n'est pas garantie. Les photographies ne montrent que certaines parties de la propriété. L'offre est valable sauf en cas de vente, retrait de vente, changement de prix ou d'autres conditions, sans préalable.

Ce document ne fait partie d'aucune offre ou contrat. Toutes mesures, surfaces et distances sont approximatives. Le descriptif et les plans ne sont donnés qu'à titre indicatif et leur exactitude n'est pas garantie. Les photographies ne montrent que certaines parties de la propriété. L'offre est valable sauf en cas de vente, retrait de vente, changement de prix ou d'autres conditions, sans préalable.

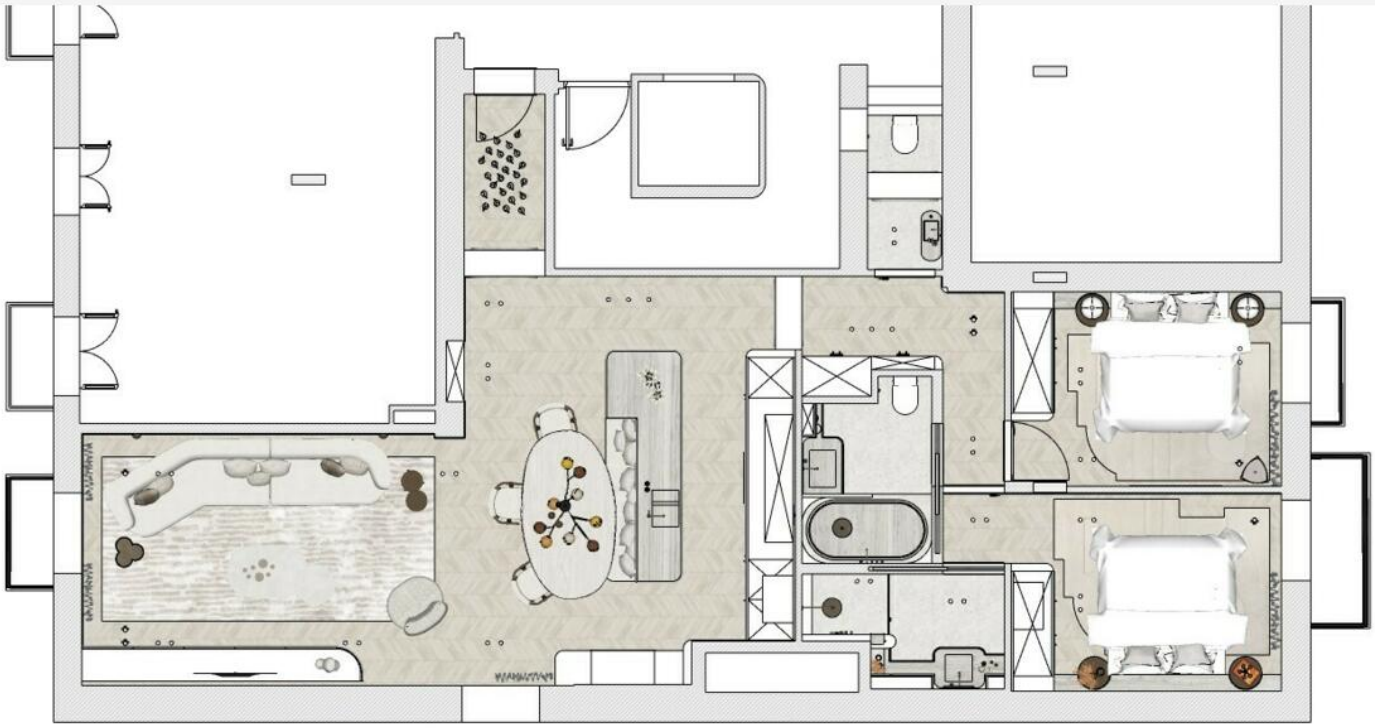

Ce document ne fait partie d'aucune offre ou contrat. Toutes mesures, surfaces et distances sont approximatives. Le descriptif et les plans ne sont donnés qu'à titre indicatif et leur exactitude n'est pas garantie. Les photographies ne montrent que certaines parties de la propriété. L'offre est valable sauf en cas de vente, retrait de vente, changement de prix ou d'autres conditions, sans préalable.