A.I.B.B. Real Estate
4 Rue R.P. Louis Frolla
98000 Monaco
Phone : +377 93 30 85 85
info@aibb.mc
www.aibb.mc

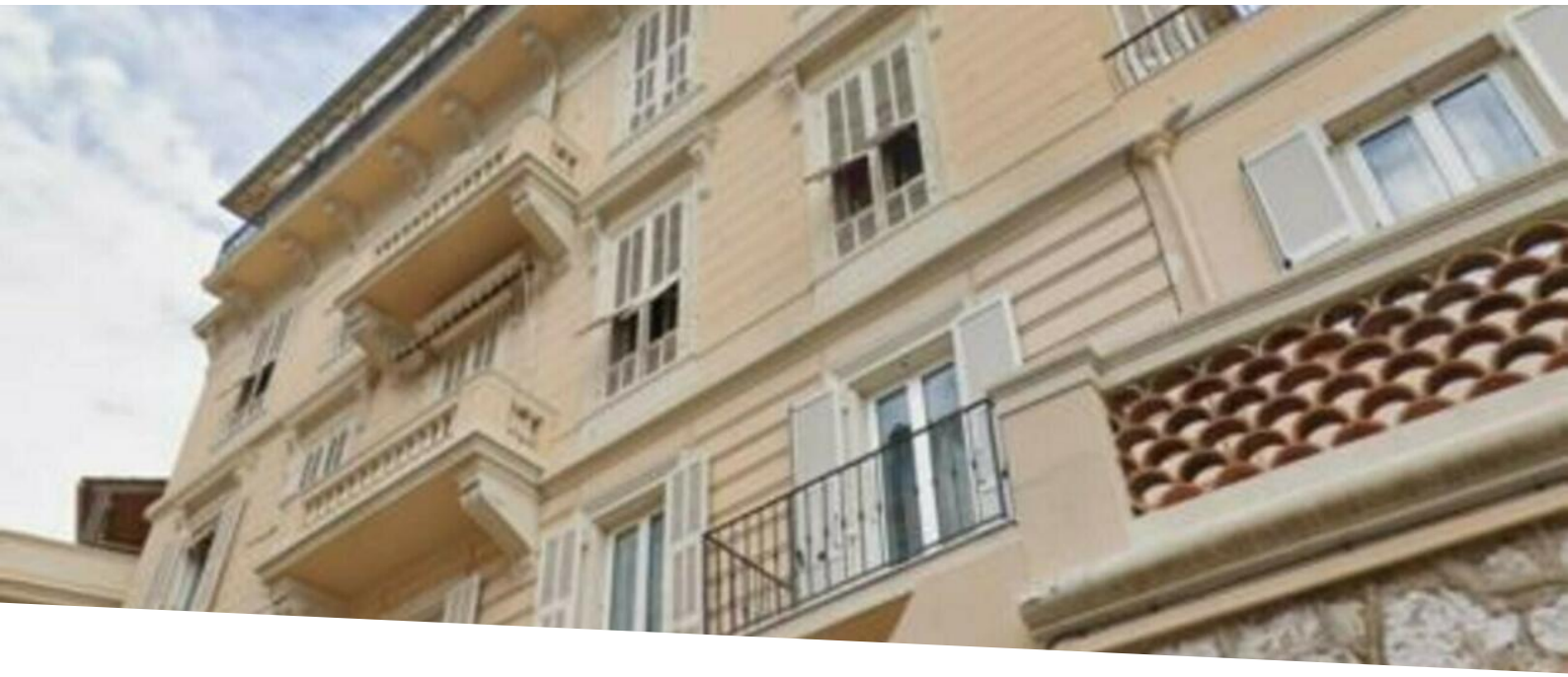

2 room apartment in bourgeois building

For sale

1 650 000 €

Product type **Apartment**	*Num rooms* **2 rooms**
Building **Villa Hollandia**	*District* **Monte-Carlo**
Total area **59 m²**	*Bedroom* **1**
Bathroom **1**	*Floor* **1**
Annual costs **1 370 €**	*Condition* **Renovated**
Mixed use **Yes**	*Release date* **Available**
Ref. **YC - 2 P Hollandia**	

2 pieces free of law

2 rooms of 59 m2, free of law and renovated, located in a charming bourgeois building and composed of:

- a stay,
- An independent kitchen
- One bedroom
- a shower room.
- a cellar

Ce document ne fait partie d'aucune offre ou contrat. Toutes mesures, surfaces et distances sont approximatives. Le descriptif et les plans ne sont donnés qu'à titre indicatif et leur exactitude n'est pas garantie. Les photographies ne montrent que certaines parties de la propriété. L'offre est valable sauf en cas de vente, retrait de vente, changement de prix ou d'autres conditions, sans préalable.

A.I.B.B. Real Estate
Phone : +377 93 30 85 85
info@aibb.mc
www.aibb.mc

Ce document ne fait partie d'aucune offre ou contrat. Toutes mesures, surfaces et distances sont approximatives. Le descriptif et les plans ne sont donnés qu'à titre indicatif et leur exactitude n'est pas garantie. Les photographies ne montrent que certaines parties de la propriété. L'offre est valable sauf en cas de vente, retrait de vente, changement de prix ou d'autres conditions, sans préalable.

A.I.B.B. Real Estate
Phone : +377 93 30 85 85
info@aibb.mc
www.aibb.mc

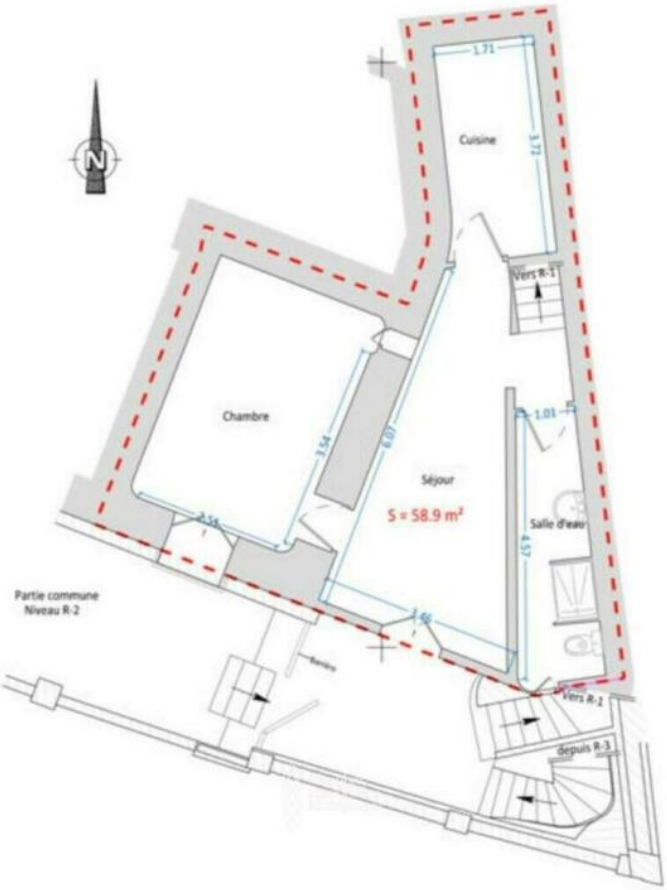

Ce document ne fait partie d'aucune offre ou contrat. Toutes mesures, surfaces et distances sont approximatives. Le descriptif et les plans ne sont donnés qu'à titre indicatif et leur exactitude n'est pas garantie. Les photographies ne montrent que certaines parties de la propriété. L'offre est valable sauf en cas de vente, retrait de vente, changement de prix ou d'autres conditions, sans préalable.