Agence Thomas
25, boulevard Princesse Charlotte
98000 Monaco
Phone : +377 93 30 72 92
Fax : +377 92 16 15 32
contact@agence-thomas.com
www.agence-thomas.com

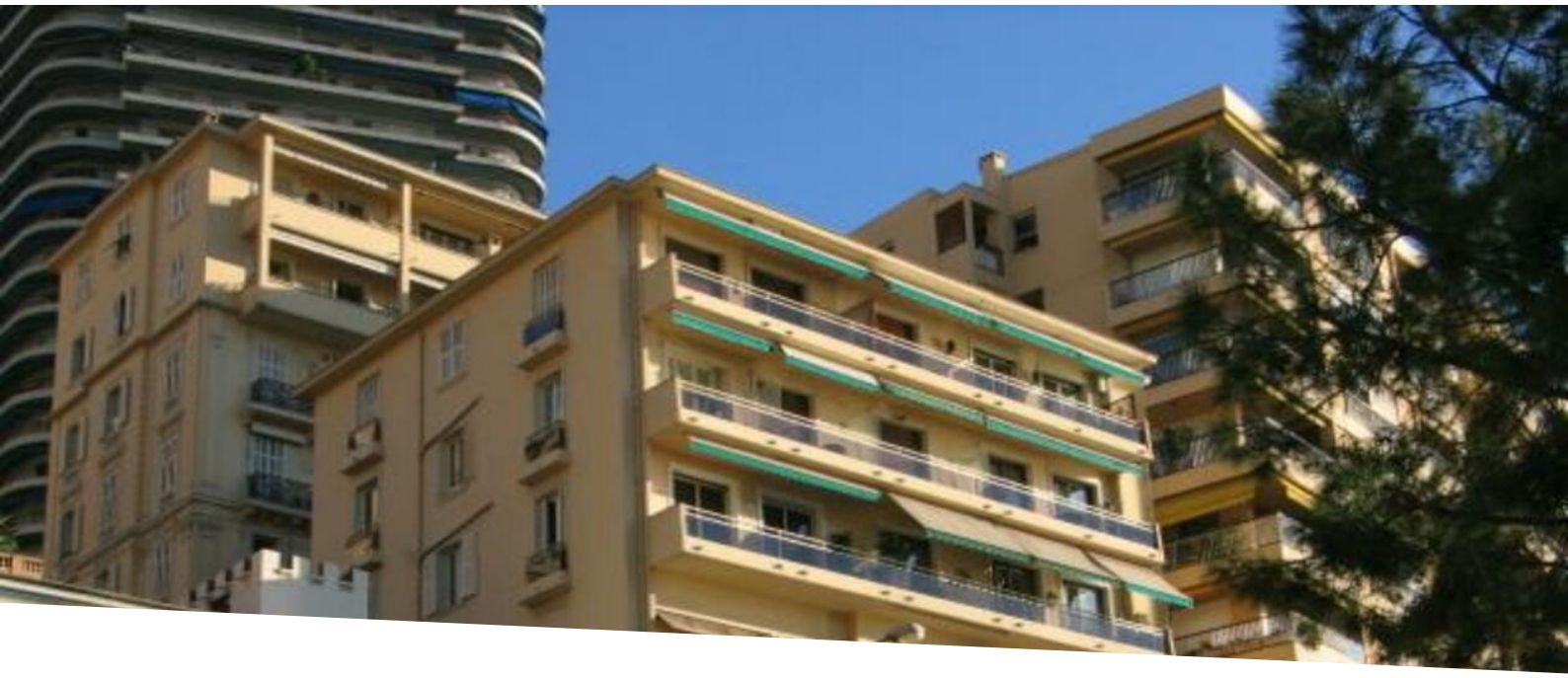

STUDIO IN "PRINCES" BUILDING

For sale | Sole agent | 990 000 €

Product type **Apartment**	*Num rooms* **Studio**	Studio
Building **Les Princes**	*District* **Port**	
Living area **18 m²**	*Bathroom* **1**	
Floor **-2**	*Condition* **Very good condition**	
Mixed use **Yes**	*Release date* **30/06/2026**	
Ref. **71124**		

Located in a luxury building facing the port of Monaco,

Studio on the back of the building (on the 2nd subfloor) consisting of a main room with kitchenette, a bathroom with toilet. Furnished with custom-made furniture, it is the perfect pied-à-terre for one person

Mixed-use

Rented for 2.400 € per month ; Ideal for investors, good profitability

Ce document ne fait partie d'aucune offre ou contrat. Toutes mesures, surfaces et distances sont approximatives. Le descriptif et les plans ne sont donnés qu'à titre indicatif et leur exactitude n'est pas garantie. Les photographies ne montrent que certaines parties de la propriété. L'offre est valable sauf en cas de vente, retrait de vente, changement de prix ou d'autres conditions, sans préalable.

AGENCE THOMAS
SINCE 1930

Agence Thomas
Phone : +377 93 30 72 92
Fax : +377 92 16 15 32
contact@agence-thomas.com
www.agence-thomas.com

Ce document ne fait partie d'aucune offre ou contrat. Toutes mesures, surfaces et distances sont approximatives. Le descriptif et les plans ne sont donnés qu'à titre indicatif et leur exactitude n'est pas garantie. Les photographies ne montrent que certaines parties de la propriété. L'offre est valable sauf en cas de vente, retrait de vente, changement de prix ou d'autres conditions, sans préalable.

Agence Thomas
Phone : +377 93 30 72 92
Fax : +377 92 16 15 32
contact@agence-thomas.com
www.agence-thomas.com

Ce document ne fait partie d'aucune offre ou contrat. Toutes mesures, surfaces et distances sont approximatives. Le descriptif et les plans ne sont donnés qu'à titre indicatif et leur exactitude n'est pas garantie. Les photographies ne montrent que certaines parties de la propriété. L'offre est valable sauf en cas de vente, retrait de vente, changement de prix ou d'autres conditions, sans préalable.